

Załącznik nr 6. Przebieg Referencyjny świadczenia na podstawie Danych Szczegółowych przekazanych przez świadczeniodawców

Ze względu na to, że nie było możliwe uzyskanie przypisanych na pacjenta danych szczegółowych od wszystkich świadczeniodawców (większość świadczeniodawców nie prowadzi ewidencji kosztów na pacjenta), wylosowana została reprezentatywna próba pacjentów, dla której świadczeniodawcy zobowiązani byli zewidencjonować i przekazać szczegółowe dane o kosztach leczenia, w oparciu o historię chorób. Losowano numery PESEL pacjentów, wraz z datą rozpoczęcia świadczenia, co pozwalało zidentyfikować poszczególnych pacjentów, ponieważ są to numery niepowtarzalne i unikalne. Losowanie odbywało się za pomocą generatora liczb losowych z warstw obejmujących zakres świadczeń oraz produkt jednostkowy, przy czym minimalną wielkość puli dla każdej z warstw określono na 30 świadczeń, ze względu na krótki czas przygotowania i przekazania danych.

Wylosowano dane szczegółowe dla 104 świadczeniodawców, którzy wyrazili chęć podpisania umowy zawierającej informacje o tym, że będą losowane dane szczegółowe. Ostatecznie podpisano umowę z 72 świadczeniodawcami a przedmiotowe informacje przekazało jedynie 62 z nich. Tabela 1 przedstawia liczbę unikalnych numerów PESEL, które zostały wylosowane dla wszystkich świadczeniodawców oraz dla tych, którzy podpisali umowę a także liczbę pacjentów, dla których sprawozdano dane szczegółowe. Podkreślić należy, iż dla wielu produktów Agencja nie pozyskała danych w ogóle bądź dla bardzo niewielkiej liczby pacjentów. Obrazuje to Tabela 2.

Tabela 1 Liczba wylosowanych oraz przesłanych przez świadczeniodawców danych szczegółowych dot. unikalnych numerów PESEL w warstwie zakres świadczeń oraz produkt jednostkowy.

Kod zakresu	Kod produktu	Liczba wylosowanych numerów PESEL	Liczba numerów PESEL wylosowanych dla świadczeniodawców, którzy ostatecznie podpisali umowę z AOTMiT	Liczba numerów PESEL, dla ilu świadczeniodawcy przekazali dane
04.1700.001.02	5.15.12.0000124	162	107	96
	5.15.12.0000127	131	84	67
	5.15.12.0000131	17	0	0
	5.15.12.0000132	33	15	3
	5.15.12.0000135	62	35	29
	5.15.12.0000257	166	113	94
	5.15.12.0000258	168	114	90
	5.15.12.0000259	118	79	66
	5.15.12.0000265	66	49	42
	5.15.12.0000266	74	58	47
04.1701.001.02	5.15.12.0000131	31	30	20
	5.15.12.0000132	24	24	19
	5.15.12.0000134	7	4	0
	5.15.12.0000135	17	14	7
	5.15.12.0000136	39	38	31
	5.15.12.0000137	38	37	29
	5.15.12.0000138	33	32	27
	5.15.12.0000139	23	22	18
	5.15.12.0000260	36	35	29
	5.15.12.0000265	17	16	13

	5.15.12.0000266	30	30	23
	5.15.22.0000011	8	8	7
04.1706.007.02	5.15.12.0000124	17	17	15
	5.15.12.0000127	14	14	12
	5.15.12.0000131	5	5	5
	5.15.12.0000132	7	7	7
	5.15.12.0000257	18	18	16
	5.15.12.0000258	20	20	16
	5.15.12.0000259	4	4	2
	5.15.12.0000265	9	9	7
	5.15.12.0000266	11	11	7
	5.15.12.0000150	30	30	30
04.1707.007.02	5.15.22.0000011	30	30	29
	5.15.22.0000012	30	30	30
04.1740.007.02	5.15.12.0000130	55	36	18
	5.15.12.0000131	12	2	2
	5.15.12.0000146	36	27	8
	5.15.12.0000147	31	25	9
	5.15.12.0000266	31	21	10
	5.15.12.0000268	40	25	13
	5.15.12.0000269	47	26	14
	5.15.12.0000271	44	30	21
	5.15.12.0000272	44	22	13
	5.15.12.0000279	38	26	11
04.1740.008.02	5.15.22.0000022	30	10	10
	5.15.22.0000023	30	15	15
	5.15.22.0000024	17	15	12
	5.15.22.0000025	30	30	28
04.1742.007.02	5.15.12.0000130	5	0	0
	5.15.12.0000266	5	0	0
	5.15.12.0000268	5	0	0
	5.15.12.0000269	5	0	0
	5.15.12.0000271	5	0	0
	5.15.12.0000279	5	0	0
04.1743.007.02	5.15.12.0000130	9	9	2
	5.15.12.0000131	10	10	2
	5.15.12.0000266	9	9	1
	5.15.12.0000268	9	9	0
	5.15.12.0000269	10	10	2
	5.15.12.0000271	8	8	0
	5.15.12.0000279	4	4	1
04.1744.007.02	5.15.12.0000130	68	48	40
	5.15.12.0000131	10	8	8
	5.15.12.0000146	30	26	25

	5.15.12.0000147	22	12	9
	5.15.12.0000266	26	20	15
	5.15.12.0000268	41	24	17
	5.15.12.0000269	61	44	39
	5.15.12.0000271	50	32	25
	5.15.12.0000272	55	35	28
	5.15.12.0000279	37	21	14
04.1746.007.02	5.15.12.0000131	14	10	10
	5.15.12.0000146	15	9	9
	5.15.12.0000147	30	2	2
	5.15.12.0000266	30	30	20
	5.15.12.0000268	15	14	12
	5.15.12.0000269	3	3	1
	5.15.12.0000271	2	2	2
	5.15.12.0000272	28	27	10
04.1780.007.02	5.15.12.0000124	15	8	7
	5.15.12.0000127	1	0	0
	5.15.12.0000131	2	0	0
	5.15.12.0000132	2	0	0
	5.15.12.0000257	8	8	7
	5.15.12.0000258	11	10	8
	5.15.12.0000259	12	0	0
	5.15.12.0000265	12	4	2
04.1790.007.02	5.15.12.0000127	41	38	37
	5.15.12.0000131	2	2	2
	5.15.12.0000134	2	2	2
	5.15.12.0000259	34	33	30
	5.15.12.0000265	28	25	19
	5.15.12.0000266	47	24	19
04.2700.020.02	5.15.12.0000205	273	183	121
04.2701.001.02	5.15.12.0000004	135	100	28
	5.15.12.0000207	29	0	0
04.2702.020.02	5.15.12.0000007	75	75	24
04.2704.020.02	5.15.12.0000209	35	30	24
04.2706.020.02	5.15.12.0000016	135	65	19
04.2708.001.02	5.15.12.0000275	20	20	0
04.2712.020.02	5.15.12.0000022	163	48	40
04.2714.020.02	5.15.12.0000211	7	7	7
04.2720.001.02	5.15.12.0000223	1	1	0
	5.15.12.0000227	30	30	15
04.2724.021.02	5.15.12.0000233	30	30	0
04.2726.021.02	5.15.12.0000236	35	5	5
04.2730.001.02	5.15.12.0000127	5	4	4
	5.15.12.0000131	2	2	2

	5.15.12.0000149	17	13	13
	5.15.12.0000257	20	17	17
	5.15.12.0000258	15	11	10
	5.15.12.0000259	17	14	13
	5.15.12.0000261	35	18	16
	5.15.12.0000262	13	11	11
	5.15.12.0000263	10	3	2
	5.15.12.0000265	3	2	2
	5.15.12.0000266	11	11	10
04.2732.020.02	5.15.12.0000231	30	0	0
04.2740.021.02	5.15.12.0000213	45	30	30
04.4700.002.02	5.15.12.0000274	18	11	5
04.4700.021.02	5.15.12.0000034	210	210	101
04.4701.001.02	5.15.12.0000160	70	70	50
04.4702.021.02	5.15.12.0000040	38	33	32
04.4704.021.02	5.15.12.0000046	40	25	21
04.4707.021.02	5.15.12.0000171	45	45	26
04.4710.001.02	5.15.12.0000058	15	15	0
04.4710.001.02	5.15.12.0000164	40	25	23
04.4712.021.02	5.15.12.0000055	43	30	30
04.4716.021.02	5.15.12.0000061	30	30	30
04.4730.021.02	5.15.12.0000064	45	35	15
04.4732.021.02	5.15.12.0000070	35	20	13
04.4733.021.02	5.15.12.0000175	30	30	30
04.4736.021.02	5.15.12.0000076	35	35	12
04.4740.002.02	5.15.12.0000079	60	25	23
04.4742.021.02	5.15.12.0000177	93	65	38
04.4744.001.02	5.15.12.0000085	163	163	89
04.4746.021.02	5.15.12.0000187	30	30	29
04.4748.021.02	5.15.12.0000181	35	35	5
04.4750.021.02	5.15.12.0000195	60	5	3
04.4754.021.02	5.15.12.0000191	30	0	0
04.4756.021.02	5.15.12.0000199	30	30	20
04.4900.008.03	5.15.19.0000211	148	148	67
04.5162.003.02	5.15.12.0000219	30	30	0
04.5163.003.02	5.15.12.0000221	30	30	0
04.5171.003.02	5.15.12.0000217	20	20	0
04.5172.003.02	5.15.12.0000215	115	85	19

Tabela 2 Produkty w zakresie, dla których nie otrzymano w ogóle danych szczegółowych.

Kod zakresu	Kod produktu	Liczba wylosowanych pacjentów	Liczba numerów PESEL wylosowanych dla świadczeniodawców, którzy ostatecznie podpisali umowę z AOTMiT	Liczba numerów PESEL, dla ilu świadczeniodawcy przekazali dane
04.1700.001.02	5.15.12.0000131	17	0	0
04.1701.001.02	5.15.12.0000134	7	0	0
04.1742.007.02	5.15.12.0000130	5	0	0
04.1742.007.02	5.15.12.0000266	5	0	0
04.1742.007.02	5.15.12.0000268	5	0	0
04.1742.007.02	5.15.12.0000269	5	0	0
04.1742.007.02	5.15.12.0000271	5	0	0
04.1742.007.02	5.15.12.0000279	5	0	0
04.1743.007.02	5.15.12.0000268	9	9	0
04.1743.007.02	5.15.12.0000271	8	8	0
04.1780.007.02	5.15.12.0000127	1	0	0
04.1780.007.02	5.15.12.0000131	2	0	0
04.1780.007.02	5.15.12.0000132	2	0	0
04.1780.007.02	5.15.12.0000259	12	0	0
04.2701.001.02	5.15.12.0000207	29	0	0
04.2708.001.02	5.15.12.0000275	20	20	0
04.2720.001.02	5.15.12.0000223	1	1	0
04.2724.021.02	5.15.12.0000233	30	30	0
04.2732.020.02	5.15.12.0000231	30	0	0
04.4710.001.02	5.15.12.0000058	15	15	0
04.4754.021.02	5.15.12.0000191	30	0	0
04.5162.003.02	5.15.12.0000219	30	0	0
04.5163.003.02	5.15.12.0000221	30	30	0
04.5171.003.02	5.15.12.0000217	20	20	0

Sama analiza danych przekazanych przez świadczeniodawców obarczona jest wieloma ograniczeniami, spowodowanymi głównie przez:

- liczbę świadczeniodawców, którzy przesłali dane szczegółowe (62 na 72 świadczeniodawców, z którymi zawarte zostały umowy);
- nieprzekazanie dla wielu produktów danych dot. leków/wyrobów medycznych lub procedur (patrz Tabela 3 i 4), przy jednoczesnym braku informacji czy dany pacjent nie otrzymał żadnego leku/wyrobu medycznego lub nie wykonano żadnej procedury czy też świadczeniodawca nie posiada takich informacji lub nie mogły być sprawozdane. Niejednoznaczność ta wpłynęła na sposób obliczeń dot. udziału procentowego leków/wyrobów medycznych/procedur, ponieważ pod uwagę brano jedynie te rekordy, w których sprawozdano takie informacje;
- przekazanie jedynie informacji dotyczących nazwy leków lub procedur (oraz/lub kod ICD-9) przy jednoczesnym braku danych o wielkości zużycia produktów leczniczych, liczbie zrealizowanych procedur, co uniemożliwiało przypisanie danych kosztowych;
- brak informacji o zastosowanych istotnych wyrobach medycznych, (jedynie wyroby, które były sprawozdane to m.in. igły, bandaż, dodatkowow niewielkiej ilości), co uniemożliwiło przeprowadzenie analizy, oszacowanie wielkości zużytych zasobów i przypisanie danych kosztowych;
- wykazanie głównie procedur mieszczących się w codziennej, rutynowej opiece nad pacjentem,

takich jak opieka pielęgniarska, porada lekarska, psychoterapia indywidualna, rutynowa wizyta psychiatryczna czy ocena stanu psychicznego; natomiast procedury diagnostyczne bądź terapeutyczne wykazane zostały w niewielkim stopniu;

- stosowanie niejednorodnej nomenklatury w odniesieniu do nazw produktów leczniczych czy też procedur.

Tabele nr 3 i 4 obrazują odsetek świadczeń w danych szczegółowych przekazanych dla poszczególnych produktów, w których świadczeniodawcy nie wskazali informacji o zastosowanych produktach leczniczych bądź zrealizowanych procedurach.

Tabela 3. Zestawienie liczby brakujących zestawów danych szczegółowych przekazanych przez świadczeniodawców (procedury - 831 pustych rekordów; leki - 951 pustych rekordów) dot. świadczeń szpitalnych.

KOD ZAKRESU	KOD PRODUKTU	PROCEDURY			LEKI		
		Ilość pustych rekordów	Ilość ogólna	Udział pustych rekordów [%]	Ilość pustych rekordów	Ilość ogólna	Udział pustych rekordów [%]
04.2720.001.02	5.15.12.0000227	30	30	100	30	30	100
04.2726.021.02	5.15.12.0000236	12	12	100	12	12	100
04.4700.002.02	5.15.12.0000274	5	61	8,20	6	272	2,21
04.4700.021.02	5.15.12.0000034	139	585	23,76	108	1328	8,13
04.4701.001.02	5.15.12.0000160	50	416	12,02	68	410	16,59
04.4702.021.02	5.15.12.0000040	30	188	15,96	57	105	54,29
04.4704.021.02	5.15.12.0000046	21	116	18,10	39	71	54,93
04.4707.021.02	5.15.12.0000171	54	54	100	43	67	64,18
04.4710.001.02	5.15.12.0000164	14	341	4,11	34	235	14,47
04.4712.021.02	5.15.12.0000055	31	301	10,30	61	385	15,84
04.4716.021.02	5.15.12.0000061	30	312	9,62	60	60	100
04.4730.021.02	5.15.12.0000064	12	196	6,12	20	222	9,01
04.4732.021.02	5.15.12.0000070	11	172	6,40	13	170	7,65
04.4733.021.02	5.15.12.0000175	30	528	5,68	60	60	100
04.4736.021.02	5.15.12.0000076	12	78	15,38	24	24	100
04.4740.002.02	5.15.12.0000079	42	54	77,78	24	329	7,29
04.4742.021.02	5.15.12.0000177	51	262	19,47	45	594	7,58
04.4744.001.02	5.15.12.0000085	148	268	55,22	99	499	19,84
04.4746.021.02	5.15.12.0000187	40	170	23,53	58	58	100
04.4748.021.02	5.15.12.0000181	6	14	42,86	10	10	100
04.4750.021.02	5.15.12.0000195	6	24	25,00	8	8	100
04.4756.021.02	5.15.12.0000199	40	40	100	40	40	100
04.5172.003.02	5.15.12.0000215	17	253	6,72	32	285	11,23

* W poniższej tabeli nie przedstawiono liczby rekordów, które sprawozdano jako puste w przypadku wyrobów medycznych, ponieważ praktycznie we wszystkich przypadkach wyniosły 100%.

Tabela 4. Zestawienie liczby brakujących zestawów danych szczegółowych przekazanych przez świadczeniodawców (procedury – 1350 pustych rekordów; leki – 1690 puste rekordy) dot. świadczeń ambulatoryjnych

KOD ZAKRESU	KOD PRODUKTU	PROCEDURY			LEKI		
		Ilość pustych rekordów	Ilość ogólna	Udział pustych rekordów [%]	Ilość pustych rekordów	Ilość ogólna	Udział pustych rekordów [%]
04.1700.001.02	5.15.12.0000124	54	211	25,59	92	96	95,83
04.1700.001.02	5.15.12.0000127	44	116	37,93	65	65	100
04.1700.001.02	5.15.12.0000132	3	8	37,50	3	3	100
04.1700.001.02	5.15.12.0000135	17	56	30,36	30	30	100
04.1700.001.02	5.15.12.0000257	76	232	32,76	88	104	84,62
04.1700.001.02	5.15.12.0000258	69	191	36,13	81	86	94,18
04.1700.001.02	5.15.12.0000259	48	122	39,34	63	63	100
04.1700.001.02	5.15.12.0000265	32	72	44,44	39	39	100
04.1700.001.02	5.15.12.0000266	34	86	39,53	46	46	100
04.1701.001.02	5.15.12.0000131	18	37	48,65	18	18	100
04.1701.001.02	5.15.12.0000132	14	53	26,42	17	17	100
04.1701.001.02	5.15.12.0000135	5	33	15,15	7	7	100
04.1701.001.02	5.15.12.0000136	6	69	8,70	31	31	100
04.1701.001.02	5.15.12.0000137	17	70	24,29	28	28	100
04.1701.001.02	5.15.12.0000138	26	59	44,07	27	27	100
04.1701.001.02	5.15.12.0000139	7	27	25,93	17	17	100
04.1701.001.02	5.15.12.0000260	15	55	27,27	23	23	100
04.1701.001.02	5.15.12.0000265	6	14	42,86	7	7	100
04.1701.001.02	5.15.12.0000266	20	43	46,51	21	21	100
04.1701.001.02	5.15.22.0000011	7	31	22,58	7	7	100
04.1706.007.02	5.15.12.0000124	7	22	31,82	15	15	100
04.1706.007.02	5.15.12.0000127	7	19	36,84	12	12	100
04.1706.007.02	5.15.12.0000131	5	10	50,00	5	5	100
04.1706.007.02	5.15.12.0000132	4	10	40,00	6	6	100
04.1706.007.02	5.15.12.0000257	14	30	46,67	16	16	100
04.1706.007.02	5.15.12.0000258	14	29	48,28	16	16	100
04.1706.007.02	5.15.12.0000265	6	13	46,15	7	7	100
04.1706.007.02	5.15.12.0000266	5	12	41,67	7	7	100
04.1707.007.02	5.15.12.0000150	24	100	24,00	29	29	100
04.1707.007.02	5.15.22.0000011	23	109	21,10	27	27	100
04.1707.007.02	5.15.22.0000012	23	102	22,55	29	29	100
04.1740.007.02	5.15.12.0000130	11	57	19,30	18	18	100
04.1740.007.02	5.15.12.0000131	2	16	12,50	2	2	100
04.1740.007.02	5.15.12.0000146	3	10	30,00	5	5	100
04.1740.007.02	5.15.12.0000147	9	18	50,00	9	9	100
04.1740.007.02	5.15.12.0000266	1	26	3,85	9	9	100
04.1740.007.02	5.15.12.0000268	6	31	19,35	13	13	100

04.1740.007.02	5.15.12.0000269	6	29	20,69	14	14	100
04.1740.007.02	5.15.12.0000271	10	36	27,78	19	19	100
04.1740.007.02	5.15.12.0000272	9	37	24,32	13	13	100
04.1740.007.02	5.15.12.0000279	3	20	15,00	9	9	100
04.1740.008.02	5.15.22.0000022	5	22	22,73	1	10	10,00
04.1740.008.02	5.15.22.0000023	5	36	13,89	0	15	0,00
04.1740.008.02	5.15.22.0000024	2	13	15,38	5	11	45,45
04.1740.008.02	5.15.22.0000025	3	35	8,57	7	19	36,84
04.1744.007.02	5.15.12.0000130	33	88	37,50	38	38	100
04.1744.007.02	5.15.12.0000131	8	16	50,00	8	8	100
04.1744.007.02	5.15.12.0000146	24	48	50,00	24	24	100
04.1744.007.02	5.15.12.0000147	9	18	50,00	9	9	100
04.1744.007.02	5.15.12.0000266	12	39	30,77	15	15	100
04.1744.007.02	5.15.12.0000268	7	45	15,56	16	16	100
04.1744.007.02	5.15.12.0000269	22	72	30,56	39	39	100
04.1744.007.02	5.15.12.0000271	21	54	38,89	23	23	100
04.1744.007.02	5.15.12.0000272	25	65	38,46	27	27	100
04.1744.007.02	5.15.12.0000279	10	41	24,39	14	14	100
04.1746.007.02	5.15.12.0000131	8	16	50,00	8	8	100
04.1746.007.02	5.15.12.0000146	1	2	50,00	1	1	100
04.1746.007.02	5.15.12.0000147	2	4	50,00	2	2	100
04.1746.007.02	5.15.12.0000266	5	19	26,32	9	11	81,82
04.1746.007.02	5.15.12.0000268	1	20	5,00	12	12	100
04.1746.007.02	5.15.12.0000269	1	2	50,00	1	1	100
04.1746.007.02	5.15.12.0000271	2	4	50,00	2	2	100
04.1746.007.02	5.15.12.0000272	8	16	50,00	8	8	100
04.1780.007.02	5.15.12.0000124	4	6	66,67	6	6	100
04.1780.007.02	5.15.12.0000257	7	7	100	7	7	100
04.1780.007.02	5.15.12.0000258	8	8	100	8	8	100
04.1780.007.02	5.15.12.0000265	1	1	100	1	1	100
04.1790.007.02	5.15.12.0000127	22	90	24,44	36	36	100
04.1790.007.02	5.15.12.0000131	1	2	50,00	1	1	100
04.1790.007.02	5.15.12.0000134	2	5	40,00	2	2	100
04.1790.007.02	5.15.12.0000259	22	75	29,33	30	30	100
04.1790.007.02	5.15.12.0000265	10	31	32,26	14	14	100
04.1790.007.02	5.15.12.0000266	13	37	35,14	17	17	100
04.2700.020.02	5.15.12.0000205	102	540	18,89	29	750	3,87
04.2701.001.02	5.15.12.0000004	1	120	0,83	12	24	50,00
04.2702.020.02	5.15.12.0000007	24	167	14,37	24	24	100
04.2704.020.02	5.15.12.0000209	17	40	42,50	18	18	100
04.2706.020.02	5.15.12.0000016	17	34	50,00	13	17	76,47
04.2712.020.02	5.15.12.0000022	24	88	27,27	20	25	80,00
04.2714.020.02	5.15.12.0000211	7	14	50,00	7	7	100
04.2730.001.02	5.15.12.0000127	2	6	33,33	4	4	100

04.2730.001.02	5.15.12.0000131	2	3	66,67	2	2	100
04.2730.001.02	5.15.12.0000149	10	30	33,33	13	13	100
04.2730.001.02	5.15.12.0000257	16	35	45,71	17	17	100
04.2730.001.02	5.15.12.0000258	9	20	45,00	10	10	100
04.2730.001.02	5.15.12.0000259	9	19	47,37	10	10	100
04.2730.001.02	5.15.12.0000261	14	34	41,18	16	16	100
04.2730.001.02	5.15.12.0000262	9	29	31,03	11	11	100
04.2730.001.02	5.15.12.0000263	1	3	33,33	2	2	100
04.2730.001.02	5.15.12.0000265	2	4	50,00	2	2	100
04.2730.001.02	5.15.12.0000266	5	12	41,67	6	6	100
04.2740.021.02	5.15.12.0000213	22	41	53,66	23	23	100
04.4900.008.03	5.15.19.0000211	43	101	42,57	65	66	98,48

* W ponizszej tabeli nie przedstawiono liczby rekordów, które sprawozdano jako puste w przypadku wyrobów medycznych, ponieważ praktycznie we wszystkich przypadkach wyniosły 100%.

Wyniki analizy

Pomimo wskazanych powyżej ograniczeń podjęto próbę ustalenia typowych przebiegów poszczególnych świadczeń, na podstawie analizy przekazanych informacji dla danych szczegółowych. Dla każdego produktu, dla którego świadczeniodawcy przekazali dane szczegółowe, opracowano:

- 1) Dla świadczeń szpitalnych rozkład czasów pobytu wraz z dominantą;
- 2) Najczęściej stosowane produkty lecznicze wraz z udziałem procentowym. Dodatkowo wyodrębniono grupę substancji psychotropowych oraz pozostałych substancji leczniczych. Obliczono i podano również najbardziej powszechnie wykazywaną liczbę wystąpień poszczególnych substancji leczniczych w ramach pojedynczej hospitalizacji (porady);
- 3) Najczęściej zrealizowane procedury i ich procentowy udział. Ponadto obliczono i podano najbardziej powszechnie wykazywaną liczbę wystąpień poszczególnych procedur w ramach pojedynczej hospitalizacji (porady);
- 4) W przekazanych danych nie zostały zawarte informacje o zastosowanych wyrobach medycznych.

Kod zakresu świadczeń
kontraktowanych

04.4700.021.02

Nazwa zakresu świadczeń

świadczenia psychiatryczne dla dorosłych

Produkty rozliczeniowe NFZ

5.15.12.0000034

Nazwa produktu rozliczeniowego

osobodzień w oddziale psychiatrycznym

A. Czasy pobytu

Czas pobytu (liczba dni pobytu)	Liczba wystąpień dla określonego czasu pobytu	Udział % w liczbie wystąpień (OS)
1-10	30	23,26%
11-20	19	14,73%
21-30	20	15,50%
31-40	24	18,60%
41-50	17	13,18%
51-60	7	5,43%
61-70	3	2,33%
71-80	4	3,10%
>100	5	3,88%

Dominanta: 8 dni



B. Produkty lecznicze

Nazwa substancji	Udział % w liczbie ogólnej	Największa liczba wystąpień w ramach pojedynczej hospitalizacji
Substancje psychotropowe		
Aripiprazolum	0,08%	2 razy
Carbamazepinum	0,74%	1 raz
Chlorprothixeni hydrochloridum	1,48%	1 raz
Clozapinum	0,16%	1 raz
Diazepamum	4,18%	1 raz
Dikalii clorazepas	1,15%	1 raz
Escitalopramum	0,08%	1 raz
Fluoxetinum	0,33%	1 raz
Haloperidolum	1,89%	1 raz
Hydroxyzinum	3,11%	1 raz
Levomepromazinum	2,05%	1 raz
Lithii carbonas	0,16%	1 raz
Lorazepamum	0,74%	1 raz
Mirtazapinum	0,25%	4 razy
Natrii valproas	1,89%	2 razy
Olanzapinum	1,72%	2 razy
Paroxetinum	0,16%	4 razy
Perazinum	0,74%	2 razy
Quetiapinum	1,07%	1 raz
Risperidonum	0,90%	1 raz
Sertralinum	0,57%	1 raz
Trazodoni hydrochloridum	0,49%	1 raz
Zuclopenthixolum	0,25%	1 raz
Pozostale		
Acenocoumarolum	0,08%	1 raz
Aciclovirum	0,16%	1 raz
Acidum acetylsalicylicum	0,98%	1 raz
Acidum ascorbicum	0,08%	2 razy
Acidum ascorbicum , Rutosidum trihydricum	0,33%	1 raz
Allantoinum	0,08%	1 raz
Aloe capensis , Frangulae corticis extractum siccu	0,25%	1 raz
Alprazolamum	0,16%	5 razy
Aluminii acetotartras	0,08%	1 raz
Ambroxoli hydrochloridum	0,08%	1 raz
Amisulpridum	0,08%	2 razy
Amlodipinum	0,49%	1 raz
Amoxicillinum	0,16%	1 raz
Amoxicillinum, Acidum clavulanicum	0,16%	1 raz
Aqua pro iniectione	0,08%	3 razy

Atenololum	0,08%	2 razy
Atorvastatinum	0,08%	1 raz
Benfotiaminum , Pyridoxini hydrochloridum	0,25%	1 raz
Biperideni hydrochloridum	0,16%	2 razy
Bisacodylum	0,33%	2 razy
Bisoprololi fumaras	0,74%	1 raz
Bromhexini hydrochloridum	0,25%	1 raz
Budesonidum	0,08%	2, 8 razy
Buspironi hydrochloridum	0,08%	1 raz
Captoprilum	0,66%	1 raz
Carbo medicinalis	0,08%	1 raz
Carvedilolum	0,16%	1 raz
Chloramphenicolum	0,08%	3 razy
Chlorpromazini hydrochloridum	0,16%	1 raz
Cilazaprilum	0,08%	1 raz
Citalopramum	0,16%	2, 3 razy
Clemastinum	0,08%	1 raz
Clindamycinum	0,08%	1 raz
Clomipramini hydrochloridum	0,08%	1 raz
Clonazepamum	0,49%	1 raz
Colchici seminis extractum siccum	0,08%	1 raz
Cyproheptadini hydrochloridum	0,08%	1 raz
Dexamethasonum	0,08%	3 razy
Dimeticonum	0,08%	2 razy
Donepezili hydrochloridum	0,08%	6 razy
Doxazosinum	0,08%	1 raz
Doxepini hydrochloridum	0,16%	1 raz
Drotaverini hydrochloridum	0,25%	2 razy
Enalapрили maleas	0,33%	1 raz
Enoxaparinum natricum	0,41%	1 raz
Estazolamum	0,16%	1 raz
Ferrosi sulfas	0,08%	1 raz
Flupentixolum	0,25%	1 raz
Formoteroli fumaras dihydricus	0,08%	2 razy
Furaginum	0,25%	1 raz
Furosemidum	0,33%	1 raz
Gliclazidum	0,08%	1 raz
Glimepiridum	0,16%	3 razy
Glucosum	0,98%	1 raz
Glyceroli suppositoria	0,25%	1 raz
Hydrochlorotiazidum	0,08%	1 raz
Indapamidum	0,41%	1 raz
Infundibilium	0,33%	1 raz
Insulinum aspartum	0,16%	1 raz

Insulinum humanum	0,16%	brak
Kalii chloridum	0,57%	1 raz
Kalium chloratum 15%	0,08%	1 raz
Ketoprofenum	0,90%	2 razy
Lactulosum	0,08%	2 razy
Lamotriginum	0,16%	1 raz
Levothyroxinum natricum	0,25%	1 raz
Loperamidi hydrochloridum	0,57%	2 razy
Losartanum kalicum	0,08%	1 raz
Magnesii hydroaspartas, Kalii hydroaspartas	0,08%	1 raz
Metformini hydrochloridum	0,25%	1 raz
Metoclopramidi hydrochloridum	0,08%	2 razy
Metoprololi tartras	0,33%	1, 4 razy
Mianserini hydrochloridum	0,82%	1 raz
Midazolamum	0,16%	1 raz
Midodrinu hydrochloridum	0,08%	1 raz
Nadroparinum calcicum	0,08%	1 raz
Natrii chloridum	0,90%	1 raz
Natrium chloratum	0,66%	1 raz
Nicergolinum	0,08%	1 raz
Nicotinamidum	0,08%	1 raz
Nifuroxazidum	0,16%	1 raz
Nitrazepamum	0,49%	1 raz
Nitrendipinum	0,33%	1 raz
Omeprazolum	0,41%	1 raz
Ondansetronum	0,08%	2 razy
Ornithini aspartas	0,16%	1 raz
Oxazepamum	0,08%	1 raz
Pantoprazolum	0,49%	4 razy
Paracetamolum	1,97%	1 raz
Perindoprilum argininum	0,16%	1 raz
Preparat złożony Sterofundin	1,15%	1 raz
Pridinoli hydrochloridum	0,25%	2 razy
Promazini hydrochloridum	0,90%	1 raz
Promethazini hydrochloridum	0,08%	3, 6 razy
Propranololi hydrochloridum	0,08%	2 razy
Pulvis Magnesiae cum Rheo	0,08%	1 raz
Pyridoxini hydrochloridum	0,16%	1 raz
Ramiprilum	0,57%	1 raz
Ranitidinum	0,08%	1 raz
Simvastatinum	0,33%	1 raz
Sotaloli hydrochloridum	0,08%	2 razy
Spironolactonum	0,08%	1 raz
Sudokrem	0,08%	1 raz

Sulfacetamidum natricum	0,08%	2 razy
Sulfametoksazol , Trimetoprim	0,08%	4 razy
Sulpiridum	0,33%	2, 3 razy
Sylimarol	0,08%	1 raz
Terbinafini hydrochloridum	0,08%	2 razy
Theophyllinum	0,25%	2 razy
Thiamazolum	0,08%	3, 6 razy
Thiaminum	0,57%	1 raz
Tianeptinum natricum	0,25%	1 raz
Tiapridum	0,08%	1 raz
Tramadoli hydrochloridum, Paracetamolum	0,16%	1 raz
Valsartanum	0,08%	1 raz
Venlafaxinum	0,74%	1 raz
VITAMINUM B COMPOSITUM	0,57%	1 raz
Zolpidemi tartras	0,49%	1 raz
Zopiclonum	0,08%	1 raz

C. Procedury

Nazwa procedury	Udział w % liczbie ogólnej	Najczęściej występująca liczba procedur w ramach pojedynczej hospitalizacji
Morfologia krwi, z pełnym różnicowaniem granulocytów	10,99%	1 raz
Aminotransferaza alaninowa (ALT)	10,54%	1 raz
Kreatynina	8,74%	2 razy
Potas (K)	8,74%	2 razy
Sód (Na)	8,30%	1, 2 razy
Aminotransferaza asparaginianowa (AST)	7,85%	1 raz
Mocznik	7,62%	2 razy
Glukoza z krwi żyłnej	7,40%	1 raz
Bilirubina całkowita	5,16%	2 razy
Mocz analiza ogólna z osadem	4,93%	2 razy
Sód, Potas, Chlorki- Na, K, Cl	4,26%	1 raz
Morfologia krwi 8-parametrowa	2,47%	1 raz
Białko C-reaktywne (CRP)	1,79%	2 razy
Badanie ogólne moczu z osadem	1,35%	2 razy
Hormon tyreotropowy (TSH)	1,35%	1, 3 razy
Badanie ogólne moczu (profil)	1,12%	1 raz
Elektrokardiografia z 12 lub więcej odprowadzeniami (z opisem)	0,45%	1 raz
Leukocyty obraz odsetkowy	0,45%	1 raz
Odczyn opadania krwinek czerwonych	0,45%	1, 3 razy
RM głowy bez kontrastu i z kontrastem	0,45%	3 razy
Rutynowe zdjęcie RTG klatki piersiowej	0,45%	3, 4 razy

TK głowy z kontrastem	0,45%	2, 3 razy
Trijodotyronina wolna (FT3)	0,45%	2, 3 razy
Amylaza	0,22%	2 razy
Białko całkowite	0,22%	4 razy
Białko całkowite, rozdział elektroforetyczny	0,22%	4 razy
Chlorek(Cl)	0,22%	1 raz
Czas protrombinowy (PT)	0,22%	brak
Elektrokardiografia nieokreślona	0,22%	1 raz
Etylowy alkohol	0,22%	1 raz
Gamma glutamylotranspeptydaza (GGTP)	0,22%	2 razy
Glukoza w moczu	0,22%	1 raz
Hemoglobina glikowana (HbA1c)	0,22%	3 razy
Lit (Li)	0,22%	2 razy
Panel 13-narkotyki	0,22%	1 raz
Panel 5-narkotyków w moczu	0,22%	2 razy
RTG kości kończyny dolnej celowane lub czynnościowe	0,22%	1 raz
Treponema pallidum Przeciwciała (anty- T.pallidum)	0,22%	3 razy
Tyrosyna wolna (FT4)	0,22%	3 razy
Wirus zapalenia wątroby typu B HBs Antygen (ilościowo)	0,22%	3 razy
Wirus zapalenia wątroby typu C (HCV) Przeciwciała (anty-HCV)	0,22%	3 razy
Zdjęcie RTG kostki/stopy	0,22%	4 razy

Kod zakresu świadczeń kontraktowanych **04.4701.001.02**

Nazwa zakresu świadczeń świadczenia psychiatryczne dla dzieci i młodzieży

Produkty rozliczeniowe NFZ **5.15.12.0000160**

Nazwa produktu rozliczeniowego osobodzień w oddziale psychiatrycznym dla dzieci i młodzieży

A. Czasy pobytu

Czas pobytu (liczba dni pobytu)	Liczba wystąpień dla określonego czasu pobytu	Udział % w liczbie wystąpień (OS)
1-10	9	18,00%
11-20	18	36,00%
21-30	7	14,00%
31-40	9	18,00%
41-50	3	6,00%
61-70	1	2,00%
71-80	1	2,00%
>100	2	4,00%

Dominanta: 36 dni

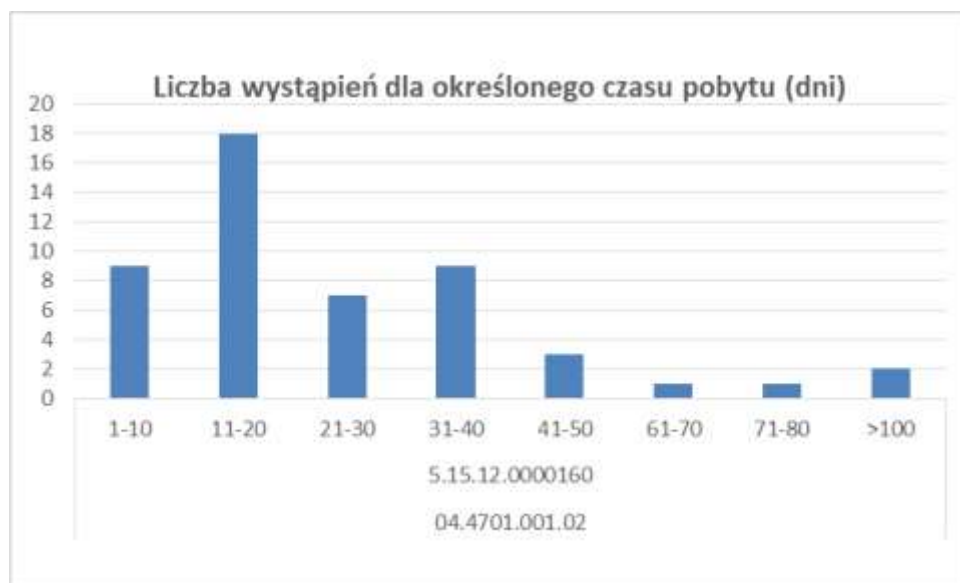

B. Produkty lecznicze

Nazwa substancji	Udział % w liczbie ogólnej	Największa liczba wystąpień w ramach pojedynczej hospitalizacji
Substancje psychotropowe		
Acidum valproicum	0,29%	brak
Aripiprazolum	0,29%	1 raz
Carbamazepinum	0,58%	1 raz
Chlorprothixeni hydrochloridum	2,63%	1 raz
Diazepamum	1,46%	1 raz
Fluoxetinum	0,88%	1 raz
Fluvoxamini maleas	0,29%	1 raz
Haloperidolum	1,75%	1 raz
Hydroxyzinum	5,56%	1 raz
Levomepromazinum	2,05%	1 raz
Lorazepamum	1,17%	1 raz
Methylphenidati hydrochloridum	0,58%	1 raz
Natrii valproas	2,05%	1 raz
Olanzapinum	0,58%	brak
Perazinum	0,58%	1, 6 razy
Risperidonum	3,22%	1 raz
Sertralinum	0,29%	7 razy
Pozostałe		
Acetylcysteinum	0,29%	1 raz
Acidum ascorbicum	0,29%	1 raz
Acidum ascorbicum , Chlorhexidini dihydrochloridum	1,46%	1 raz
Acidum ascorbicum , Rutosidum , Salicylamidum	0,29%	1 raz
Acidum ascorbicum , Rutosidum trihydricum	0,88%	1 raz
Allantoinum	0,29%	1 raz
Aluminii acetotartras	0,58%	1 raz
Amoxicillinum	0,29%	1 raz
Amoxicillinum, Acidum clavulanicum	0,58%	2 razy
Bromhexini hydrochloridum	0,58%	2 razy
Calcium lactogluconate	0,29%	1 raz
Cetirizini dihydrochloridum	0,29%	1 raz
Chloramphenicolum	0,29%	1 raz
Cholini salicylas	1,17%	1 raz
Clarithromycinum	0,29%	1 raz
Clomipramini hydrochloridum	0,29%	brak
Clonazepamum	1,17%	1 raz
Delphini consolidae tinctura	0,29%	2 razy
Dimeticonum	0,29%	1 raz
Doxepini hydrochloridum	0,58%	1 raz
Doxycyclinum	0,29%	2 razy

Drotaverini hydrochloridum	2,92%	1 raz
Ferrosi sulfas	0,58%	11, 54 razy
Furaginum	0,88%	1 raz
Glucosum	0,58%	1- 3 razy
Ibuprofenum	2,63%	1 raz
Kalii chloridum	0,29%	1 raz
Lactobacillus planatrum, inulina	0,29%	1 raz
Levothyroxinum natricum	0,29%	6, 24 razy
Lidocaini hydrochloridum	0,29%	1 raz
Loperamidi hydrochloridum	0,58%	1 raz
Loratadinum	0,29%	1 raz
Magnesii hydroaspartas, Kalii hydroaspartas	1,17%	1 raz
Magnesii subcarbonas	0,29%	3 razy
Metamizolum natricum	0,29%	2 razy
Mianserini hydrochloridum	0,58%	1, 3 razy
Midazolamum	0,29%	1 raz
Natrii chloridum	0,58%	1, 3 razy
Octenidinum dihydrochloridum, Phenoxyethanolum	0,58%	1 raz
Opipramolum	0,29%	1 raz
Paracetamolum	3,51%	1, 2 razy
Preparat złożony Sterofundin	0,29%	1 raz
Prochlorperazini dimaleas	0,29%	1 raz
Promethazini hydrochloridum	0,29%	1,2 razy
Propofolum	0,29%	2 razy
Pyridoxini hydrochloridum	0,29%	1 raz
Ringer	0,58%	1 raz
Sulpiridum	0,29%	1 raz
Venlafaxinum	0,29%	1 raz
Xylometazolini hydrochloridum	0,58%	1 raz

C. Procedury

Nazwa procedury	Udział w % liczbie ogólnej	Najczęściej występująca liczba procedur w ramach pojedynczej hospitalizacji
Glukoza z krwi żyłnej	8,20%	1 raz
Hormon tyreotropowy (TSH)	5,46%	1 raz
Opieka pielęgniarstwa lub położnej	5,46%	1 raz
Badanie ogólne moczu (profil)	4,92%	1 raz
Morfologia krwi 8-parametrowa	4,64%	1 raz
Kreatynina	4,37%	1 raz
Mocznik	4,37%	1 raz
ALT+AST łącznie	4,10%	1 raz
Aminotransferaza alaninowa (ALT)	3,83%	1 raz
Aminotransferaza asparaginianowa (AST)	3,83%	1 raz

Morfologia krwi, z pełnym różnicowaniem granulocytów	3,83%	1 raz
Gonadotropina kosmówkowa (HCG)	3,01%	1 raz
Tyrosyna wolna (FT4)	3,01%	1 raz
Kliniczno-psychiatryczna ocena stanu psychicznego	2,19%	brak
Psychoterapia podtrzymująca	2,19%	brak
Elektroencefalografia (EEG)	1,91%	2 razy
Terapia grupowa - inne	1,91%	brak
Porada lekarska, konsultacja, asysta	1,64%	1 raz
Białko w moczu	1,37%	1 raz
Trening behawioralny	1,37%	brak
USG brzucha i przestrzeni zaotrzewnowej	1,37%	1 raz
Amfetamina	1,09%	1 raz
Barbiturany	1,09%	1 raz
Białko C-reaktywne (CRP)	1,09%	1 raz
Kokaina	1,09%	1 raz
Leczenie lekami psychiatrycznymi - inne	1,09%	brak
Marihuana Test	1,09%	1 raz
Metamfetamina	1,09%	1 raz
Morfina	1,09%	1 raz
Narkotyki panel w moczu, jakościowo	1,09%	1 raz
Pochodne benzodwiazepiny	1,09%	1 raz
RM głowy bez kontrastu	1,09%	2 razy
Badanie mikroskopowe materiału z pęcherza moczowego, cewki moczowej, stercza, pęcherzyków nasiennych, tkanki okołopęcherzowej, moczu i nasienia - posiew	0,82%	1 raz
Elektrolity (Na, K)	0,82%	1 raz
Osad moczu	0,82%	1 raz
Trójcykliczne antydepresanty	0,82%	1 raz
Wywiad przed przyjęciem na leczenie	0,82%	1 raz
Chlorek (Cl)	0,55%	1 raz
Elektrokardiografia nieokreślona	0,55%	1 raz
Potas (K)	0,55%	1 raz
Psychiatryczna ocena stanu psychicznego	0,55%	1 raz
Sód (Na)	0,55%	1 raz
TK głowy bez kontrastu i z kontrastem	0,55%	1 raz
Żelazo (Fe)	0,55%	1 raz
Amoniak	0,27%	1 raz
Badania układu krzepnięcia	0,27%	1 raz
Badanie materiału biologicznego posiew jakościowy i ilościowy	0,27%	1 raz
Badanie materiału biologicznego posiew jakościowy wraz z identyfikacją drobnoustroju i antybiogram	0,27%	1 raz
Badanie płynu mózgowo-rdzeniowego	0,27%	1 raz
Bilirubina całkowita	0,27%	1 raz
Czas częściowej tromboplastyny po aktywacji (APTT)	0,27%	1 raz
Czas protrombinowy (PT)	0,27%	1 raz

Etylowy alkohol	0,27%	1 raz
Ferrytyna	0,27%	1 raz
Gamma glutamylotranspeptydaza (GGTP)	0,27%	1 raz
Lipoproteiny/lipidy, rozdział	0,27%	1 raz
Magnez całkowity (Mg)	0,27%	1 raz
Odczyn opadania krwinek czerwonych	0,27%	1 raz
Prolaktyna	0,27%	1 raz
RM mózgu i pnia mózgu bez kontrastu i z kontrastem	0,27%	2 razy
RTG czaszki przeglądowe	0,27%	2 razy
RTG zatok nosa	0,27%	2 razy
Staphylococcus aureus Antygen	0,27%	1 raz
Staphylococcus aureus DNA	0,27%	1 raz
Streptococcus pyogenes Gr. A Przeciwciała (Antystreptolizyna O)	0,27%	1 raz
Terapia rodzin	0,27%	1 raz
Trijodotyronina wolna (FT3)	0,27%	1 raz
USG tarczycy i przytarczyc	0,27%	2 razy
Walproinowy kwas	0,27%	1 raz
Wapń całkowity (Ca)	0,27%	1 raz

Kod zakresu świadczeń **04.4710.001.02**
kontraktowanych
Nazwa zakresu świadczeń świadczenia psychiatryczne dla chorych somatycznie

Produkty rozliczeniowe NFZ **5.15.12.0000058**

Nazwa produktu rozliczeniowego osobodzień w oddziale psychiatrycznym dla chorych na gruźlicę

BRAK DANYCH

Kod zakresu świadczeń **04.4710.001.02**
kontraktowanych
Nazwa zakresu świadczeń świadczenia psychiatryczne dla somatycznie

Produkty rozliczeniowe NFZ **5.15.12.0000164**

Nazwa produktu rozliczeniowego osobodzień w oddziale psychiatrycznym dla chorych somatycznie

A. Czasy pobytu

Czas pobytu (liczba dni pobytu)	Liczba wystąpień dla określonego czasu pobytu	Udział % w liczbie wystąpień (OS)
1-10	3	10,71%
11-20	4	14,29%
21-30	1	3,57%
31-40	5	17,86%
41-50	2	7,14%
61-70	1	3,57%
71-80	2	7,14%
81-90	1	3,57%
91-100	1	3,57%
>100	8	28,57%

Dominanta: brak

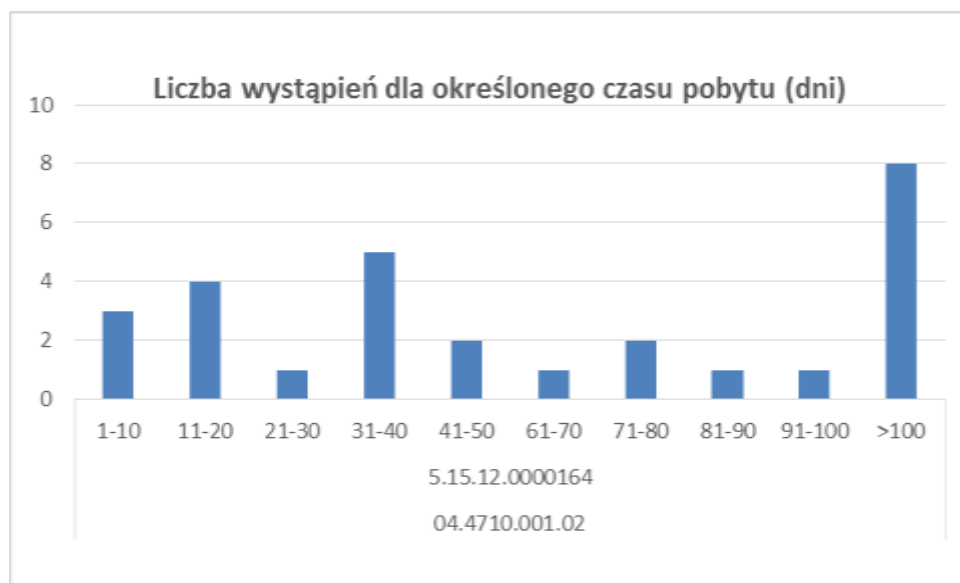

B. Produkty lecznicze

Nazwa substancji	Udział % w liczbie ogólnej	Największa liczba wystąpień w ramach pojedynczej hospitalizacji
Substancje psychotropowe		
Carbamazepinum	0,50%	1 raz
Clozapinum	1,00%	1 raz
Diazepamum	2,99%	1 raz
Dikalii clorazepas	0,50%	1 raz
Haloperidolum	1,99%	1 raz
Hydroxyzinum	1,49%	1 raz
Levomepromazinum	0,50%	1 raz
Lithii carbonas	0,50%	1 raz
Lorazepamum	0,50%	1 raz
Mirtazapinum	1,00%	1 raz
Natrii valproas	1,99%	1 raz
Olanzapinum	1,00%	1 raz
Perazinum	1,00%	1 raz
Quetiapinum	1,49%	1 raz
Rivastigminum	0,50%	2 razy
Pozostałe		
Aciclovirum	1,00%	1 raz
Acidum acetylsalicylicum	1,00%	1 raz
Acidum ascorbicum	1,49%	1 raz
Acidum ascorbicum , Rutosidum trihydricum	0,50%	1 raz
Acidum folicum	1,00%	1 raz
Allopurinolum	0,50%	1 raz
Aloe extractum siccum , Boldinum	0,50%	1 raz
Alprazolamum	0,50%	1 raz
Amikacinum	0,50%	1 raz
Amisulpridum	0,50%	1 raz
Amoxicillinum	0,50%	1 raz
Bisoprololi fumaras	0,50%	1 raz

Bromhexini hydrochloridum	1,99%	1 raz
Budesonidum	0,50%	1 raz
Calcii carbonas	0,50%	1 raz
Ceftazidimum	1,00%	1 raz
Cefuroximum	0,50%	1 raz
Chlortalidonum	0,50%	1 raz
Cholecalciferolum	2,99%	1 raz
Ciprofloxacinum	2,49%	1 raz
Clarithromycinum	0,50%	1 raz
Clonazepamum	1,00%	1 raz
Cloxacillinum	0,50%	1 raz
Cyproheptadini hydrochloridum	0,50%	1 raz
Dexamethasonum	0,50%	1 raz
Digoxinum	0,50%	1 raz
Doxycyclinum	1,00%	1 raz
Enoxaparinum natricum	2,99%	1 raz
Ferrosi gluconas	1,00%	1 raz
Furaginum	1,00%	1 raz
Furosemidum	1,00%	1 raz
Glucosum	4,48%	1 raz
Insulinum humanum	0,50%	1 raz
Kalii chloridum	3,48%	1 raz
Kalium chloratum 15%	0,50%	1 raz
Ketoprofenum	0,50%	1 raz
Lactobacillus rhamnosus	1,00%	1 raz
Lactulosum	1,00%	1 raz
Magnesii hydroaspartas, Kalii hydroaspartas	1,99%	1 raz
Mannitolum	0,50%	1 raz
Metamizolum natricum	1,49%	1 raz
Metoprololi tartras	1,00%	1 raz
Metronidazole	0,50%	1 raz
Mianserini hydrochloridum	1,00%	1 raz
Natrii chloridum	0,50%	1 raz
Natrium chloratum	3,48%	1 raz
Nutridrink	0,50%	1 raz
Omeprazolum	1,49%	1 raz
Ornithini aspartas	1,00%	1 raz
Phenobarbitalum	0,50%	1 raz
Phenytoinum	0,50%	1 raz
Piracetamum	0,50%	1 raz
Promazini hydrochloridum	1,99%	1 raz
Propranololi hydrochloridum	0,50%	2 razy
Pulvis Magnesiae cum Rheo	1,00%	1 raz
Pyridoxini hydrochloridum	0,50%	1 raz
Ramiprilum	1,49%	1 raz
Ranitidinum	0,50%	1 raz
Saccharomyces boulardii CNCM I-745	0,50%	1 raz
Simeticonum	0,50%	1 raz
Simvastatinum	0,50%	1 raz
Spironolactonum	0,50%	1 raz
Sulfametoksazol , Trimetoprim	0,50%	1 raz
Sulpiridum	1,00%	1 raz
Thiaminum	1,99%	1 raz

Tiapridum	0,50%	1 raz
Venlafaxinum	0,50%	1 raz
VITAMINUM B COMPOSITUM	2,99%	1 raz
Zolpidemi tartras	0,50%	1 raz

C. Procedury

Nazwa procedury	Udział w % liczbie ogólnej	Najczęściej występująca liczba procedur w ramach pojedynczej hospitalizacji
Morfologia krwi, z pełnym różnicowaniem granulocytów	6,73%	brak
Sód (Na)	6,42%	4 razy
Białko C-reaktywne (CRP)	6,12%	5 razy
Chlorek(Cl)	6,12%	2, 4 razy
Kinaza fosfokreatynowa izoenzym CK-MB (CKMB)	6,12%	1, 4 razy
Kreatynina	6,12%	1, 4 razy
Potas (K)	6,12%	2, 4 razy
USG transrektalne	4,89%	1 raz
Osad moczu	4,28%	3 razy
Badanie ogólne moczu (profil)	3,98%	2 razy
Glukoza z krwi żyłnej	3,67%	2 razy
Aminotransferaza alaninowa (ALT)	3,36%	2 razy
Aminotransferaza asparaginianowa (AST)	3,36%	2 razy
Wirus zapalenia wątroby typu B HBs Antygen	3,06%	3 razy
Wywiad przed przyjęciem na leczenie	3,06%	1 raz
Elektrokardiogram	2,75%	2 razy
Kinaza fosfokreatynowa (CK)	2,75%	brak
Rutynowe zdjęcie RTG klatki piersiowej	1,83%	6 razy
Zdjęcie RTG kręgosłupa lędźwiowo-krzyżowego	1,83%	1 raz
Białko w moczu	1,53%	1 raz
Echokardiografia	1,22%	1 raz
Bilirubina całkowita	0,92%	4 razy
Amylaza	0,61%	2 razy
D-Dimer	0,61%	1, 5 razy
Elektroencefalografia	0,61%	2 razy
Fosfataza alkaliczna	0,61%	2 razy
Gamma glutamylotranspeptydaza (GGTP)	0,61%	1 raz
Helicobacter pylori Przeciwciała Ig1=A (ilościowy)	0,61%	1 raz
Hormon tyreotropowy (TSH)	0,61%	1, 3 razy
RTG klatki piersiowej	0,61%	2, 3 razy
Trijodotyronina wolna (FT3)	0,61%	1, 2 razy
Tyroksyna wolna (FT4)	0,61%	1, 3 razy
Badanie mikroskopowe materiału z innych miejsc - rozmaz bakterii	0,31%	2 razy
Badanie mikroskopowe materiału z pęcherza moczowego, cewki	0,31%	1 raz

moczowej, stercza, pęcherzyków nasiennych, tkanki okołopęcherzowej, moczu i nasienia - posiew		
Badanie mikroskopowe materiału z ucha, nosa, i krtani - posiew	0,31%	1 raz
Badanie prątków gruźlicy	0,31%	3 razy
Białko całkowite	0,31%	2 razy
Clostridium difficile Antygen	0,31%	3 razy
Czas częściowej tromboplastyny po aktywacji (APTT)	0,31%	2 razy
Czas protrombinowy (PT)	0,31%	3 razy
Elektrokardiografia z 13 odprowadzeniami	0,31%	1 raz
Fosforan nieorganiczny	0,31%	1 raz
Glukoza w moczu	0,31%	2 razy
Inne nieoperacyjne badania diagnostyczne serca i układu naczyniowego	0,31%	6 razy
Inne RTG brzucha	0,31%	2 razy
Inne zdjęcie rentgenowskie czaszki	0,31%	1 raz
Komputerowa tomografia głowy i/ lub szyi	0,31%	1 raz
Konsultacja kardiologiczna	0,31%	1 raz
Krew utajona w kale	0,31%	2 razy
Lit (Li)	0,31%	1 raz
Odczyn opadania krwinek czerwonych	0,31%	1 raz
RTG płuc inne	0,31%	1 raz
tk głowy	0,31%	1 raz
Troponina I	0,31%	2 razy
Wapń zjonizowany (Ca ²⁺)	0,31%	2 razy
Zdjęcie RTG kości miednicy/biodra - inne	0,31%	2 razy
Zdjęcie RTG żeber/mostka/obojczyków	0,31%	1 raz

Kod zakresu świadczeń 04.4716.021.02

kontraktowanych

Nazwa zakresu świadczeń świadczenia psychiatryczne dla przewlekle chorych

Produkty rozliczeniowe NFZ 5.15.12.0000061

Nazwa produktu rozliczeniowego osobodzeń w oddziale psychiatrycznym dla przewlekle chorych

A. Czasy pobytu

Czas pobytu (liczba dni pobytu)	Liczba wystąpień dla określonego czasu pobytu	Udział % w liczbie wystąpień (OS)
1-10	20	4,46%
41-50	2	0,45%
51-60	2	0,45%
61-70	3	0,67%
>100	421	93,97%

Dominanta: 1447 dni

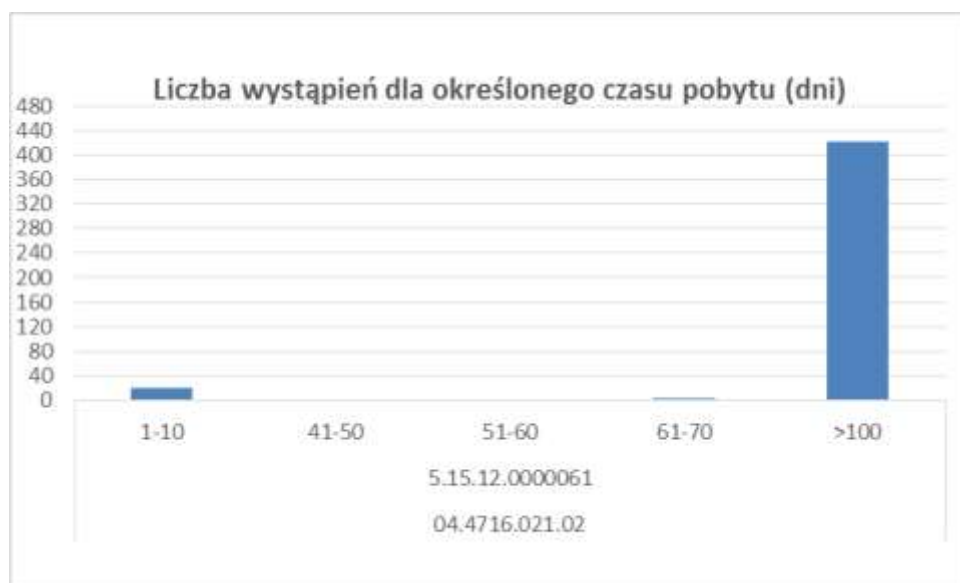

B. Produkty lecznicze

W danych przekazanych przez świadczeniodawców brak było informacji na temat zastosowanych substancji leczniczych.

C. Procedury

Nazwa procedury	Udział w % liczbie ogólnej	Najczęściej występująca liczba procedur w ramach pojedynczej hospitalizacji
Badanie fizykalne - inne	17,02%	brak
Morfologia krwi, z pełnym różnicowaniem granulocytów	8,51%	24 razy
Potas (K)	7,80%	24 razy
Sód (Na)	7,80%	24, 48 razy
Glukoza z krwi żyłnej	6,74%	24 razy
Kreatynina	6,38%	24 razy
Badanie ogólne moczu (profil)	5,32%	24 razy
Aminotransferaza alaninowa (ALT)	4,96%	24 razy
Aminotransferaza asparaginianowa (AST)	4,96%	24 razy
Porada lekarska, konsultacja, asysta	3,90%	48 razy
RTG klatki piersiowej	3,90%	48 razy
Białko C-reaktywne (CRP)	2,48%	24 razy
Bilirubina całkowita	2,48%	24 razy
Kinaza fosfokreatynowa (CK)	1,42%	24 razy
Kinaza fosfokreatynowa izoenzym CK-MB (CKMB)	1,42%	24 razy
Troponina I	1,06%	6, 12 razy
Badanie USG zakrzepicy żył głębokich	0,71%	brak
Cholesterol całkowity	0,71%	24 razy
Cholesterol HDL	0,71%	6, 12 razy
Cholesterol LDL	0,71%	12 razy
D-Dimer	0,71%	12, 24 razy
Kwas moczowy	0,71%	6, 12 razy
Leukocyty obraz odsetkowy	0,71%	38, 50 razy
Odczyn opadania krwinek czerwonych	0,71%	6, 11 razy
Triglicerydy	0,71%	6, 12 razy
USG brzucha i przestrzeni zaotrzewnowej	0,71%	12, 24 razy
Zdjęcie RTG kości barku i ramienia	0,71%	26, 38 razy
Żelazo (Fe)	0,71%	22 razy
Amylaza	0,35%	24 razy
Czynnik reumatoidalny (RF)	0,35%	6 razy
Ferrytyna	0,35%	11 razy
Gamma glutamylotranspeptydaza (GGTP)	0,35%	3 razy
Hormon tyreotropowy (TSH)	0,35%	12 razy
Mocznik	0,35%	6 razy
Pasożyty/ jaja pasożytów w kale	0,35%	12 razy
Przeciwciała przeciwjądrowe (ANA)	0,35%	6 razy
RTG kręgosłupa odcinka lędźwiowo-krzyżowego przeglądowe	0,35%	24 razy
Wirus zapalenia wątroby typu B HBs Antygen	0,35%	24 razy
Witamina B12	0,35%	11 razy

Zdjęcie RTG kości miednicy/biodra - inne	0,35%	46 razy
Zdjęcie RTG kostki/stopy	0,35%	24 razy
Zdjęcie RTG nadgarstka/dłoni	0,35%	12 razy
Zdjęcie RTG uda/kolana/podudzia	0,35%	12 razy

Kod zakresu świadczeń
kontraktowanych

04.4712.021.02

Nazwa zakresu świadczeń

świadczenia psychogeriatryczne

Produkty rozliczeniowe NFZ

5.15.12.0000055

Nazwa produktu rozliczeniowego

osobodzień w oddziale psychogeriatrycznym

A. Czasy pobytu

Czas pobytu (liczba dni pobytu)	Liczba wystąpień dla określonego czasu pobytu	Udział % w liczbie wystąpień (OS)
1-10	2	6,67%
11-20	2	6,67%
21-30	5	16,67%
31-40	3	10,00%
41-50	2	6,67%
51-60	4	13,33%
61-70	5	16,67%
71-80	2	6,67%
81-90	4	13,33%
91-100	1	3,33%

Dominanta: brak

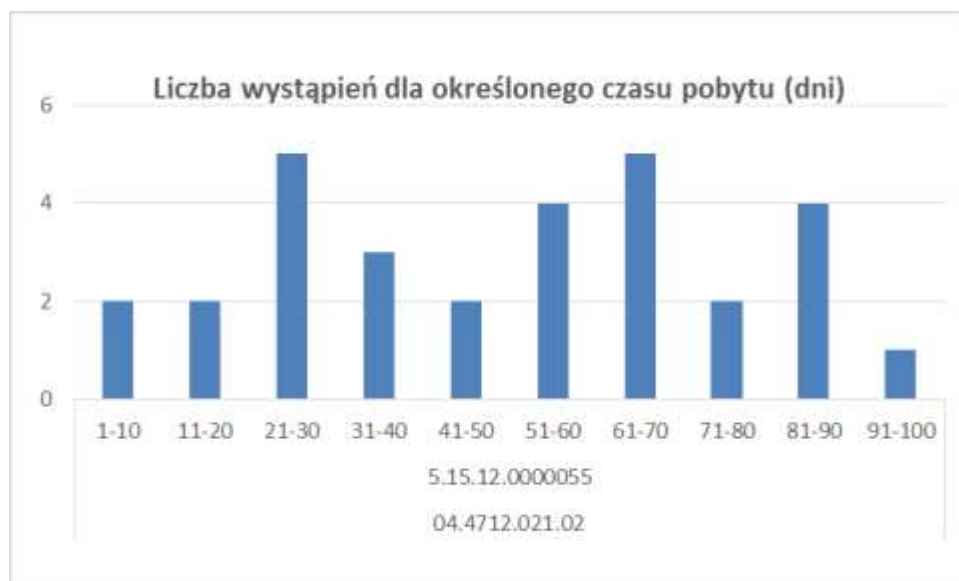

B. Produkty lecznicze

Nazwa substancji	Udział % w liczbie ogólnej	Największa liczba wystąpień w ramach pojedynczej hospitalizacji
Substancje psychotropowe		
Aripiprazolum	0,31%	1 raz
Diazepamum	0,31%	1 raz
Hydroxyzinum	0,62%	1, 2 razy
Levomepromazinum	0,31%	1 raz
Lorazepamum	0,62%	1 raz
Olanzapinum	0,62%	1 raz
Perazinum	0,62%	1 raz
Risperidonum	0,93%	1 raz
Rivastigminum	0,31%	1 raz
Pozostałe		
Acidum acetylsalicylicum	0,31%	2, 3 razy
Acidum ascorbicum	0,31%	1 raz
Acidum ascorbicum , Chlorhexidini dihydrochloridum	0,93%	1 raz
Acidum ascorbicum , Rutosidum trihydricum	0,31%	1 raz
Alfacalcidolum	0,31%	1 raz
Allantoinum	0,31%	1 raz
Aluminii acetotartras	0,31%	1 raz
Amiloridi hydrochloridum, Hydrochlorothiazidum	0,31%	1,2 razy
Amiodaronum	0,62%	1 raz
Amisulpridum	0,31%	1 raz
Amlodipinum	0,62%	1 raz
Atenololum	0,31%	1 raz
Biperideni hydrochloridum	0,31%	1 raz
Bisacodylum	0,31%	1 raz
Bromhexini hydrochloridum	0,31%	1 raz
Captoprilum	0,62%	1 raz
Ceftriaxonum	0,31%	1 raz
Ciprofloxacinum	0,31%	3 razy
Citalopramum	0,31%	1 raz
Diosminum	0,31%	1 raz
Doxazosinum	0,62%	2 razy
Furaginum	0,31%	1 raz
Furosemidum	0,31%	1 raz
Glucosum	0,31%	1 raz
Glyceroli suppositoria	0,62%	1 raz
Ibuprofenum	0,31%	1 raz
Indapamidum	0,31%	1 raz
Infundibilium	0,93%	1 raz
Insulinum humanum	0,62%	1 raz

Kalii chloridum	0,31%	1, 3 razy
Kalium chloratum 15%	0,62%	1 raz
Lacidipinum	0,31%	1,2 razy
Lactobacillus planatrum, inulina	0,31%	1 raz
Lactulosum	0,93%	1 raz
Levothyroxinum natricum	0,31%	1, 2 razy
Loperamidi hydrochloridum	0,62%	1 raz
Macrogolum 4000	0,31%	1 raz
Magnesii hydroaspartas, Kalii hydroaspartas	0,31%	brak
Metformini hydrochloridum	0,31%	1 raz
Metoclopramidi hydrochloridum	0,31%	1 raz
Metoprololi tartras	0,31%	1 raz
Nadroparinum calcicum	0,31%	1 raz
Natrii chloridum	1,23%	1 raz
Natrii dihydrophosphas monohydricus , Dinatrii pho	0,31%	1 raz
Nitrendipinum	0,62%	1 raz
Nutridrink	0,31%	1 raz
Octenidine chloridum	0,62%	brak
Octenidinum dihydrochloridum, Phenoxyethanolum	0,31%	1 raz
Omeprazolum	0,93%	1 raz
Paracetamolum	0,93%	1 raz
Paraffinum liquidum	0,31%	1 raz
Paski do glukometru	0,62%	1 raz
Promethazini hydrochloridum	0,31%	1 raz
Ramiprilum	0,31%	1, 2 razy
Rhei radix pulveratum	0,62%	1 raz
Rivaroxabanum	0,31%	1 raz
Selegilinum	0,31%	1, 2 razy
Simvastatinum	0,31%	1-3 razy
Sulfacetamidum natricum	0,31%	3 razy
Terbinafini hydrochloridum	0,31%	1 raz
Thymi extractum fluidum , thymolum	0,31%	2 razy
Tiapridum	0,31%	1 raz
Torasemidum	0,62%	1 raz
Trimetazidini dihydrochloridum	0,31%	1 raz
Vancomycinum	0,31%	1 raz
Zolpidemi tartras	0,62%	1 raz
Zopiclonum	0,93%	1 raz

C. Procedury

Nazwa procedury	Udział w % liczbie ogólnej	Najczęściej występująca liczba procedur w ramach jednej hospitalizacji
Morfologia krwi, z pełnym różnicowaniem granulocytów	8,89%	1 raz
Odczyn opadania krwinek czerwonych	8,52%	1 raz
Potas (K)	8,52%	1 raz
Glukoza z krwi żyłnej	8,15%	1 raz
Sód (Na)	8,15%	1 raz
Elektrokardiografia z 13 odprowadzeniami	7,78%	1 raz
Kreatynina	7,78%	1 raz
Badanie ogólne moczu (profil)	6,67%	1 raz
RTG śródpiersia	5,56%	1 raz
Rutynowa wizyta psychiatryczna	4,44%	brak
TK głowy bez kontrastu i z kontrastem	3,33%	2 razy
Elektrokardiografia nieokreślona	2,22%	1-3 razy
Kliniczno-psychiatryczna ocena stanu psychicznego	1,85%	1 raz
Aminotransferaza alaninowa (ALT)	1,48%	1 raz
Aminotransferaza asparaginianowa (AST)	1,48%	1 raz
Leczenie lekami psychiatrycznymi - inne	1,48%	brak
Leczenie neuroleptykami	1,48%	brak
Bilirubina całkowita	1,11%	1 raz
Czas protrombinowy (PT)	1,11%	1 raz
D-Dimer	1,11%	2 razy
RTG klatki piersiowej	1,11%	4 razy
Gamma glutamylotranspeptydaza (GGTP)	0,74%	1 raz
Hormon tyreotropowy (TSH)	0,74%	1 raz
Monitorowanie czynności serca za pomocą urządzeń analogowych lub cyfrowych (typu Holter) Holter EKG	0,74%	2 razy
TK głowy bez kontrastu	0,74%	6 razy
Czas częściowej tromboplastyny po aktywacji (APTT)	0,37%	1 raz
Echokardiografia	0,37%	1 raz
Elektroencefalografia (EEG)	0,37%	2 razy
Fibrynogen (FIBR)	0,37%	1 raz
RTG kości kończyny dolnej - nieokreślone inaczej	0,37%	2 razy
RTG kości kończyny dolnej celowane lub czynnościowe	0,37%	2 razy
RTG tchawicy	0,37%	2 razy
Troponina I	0,37%	1 raz
USG brzucha i przestrzeni zaotrzewnowej	0,37%	1 raz
USG naczyń szyi doppler	0,37%	1 raz
Zdjęcie RTG kości miednicy/biodra - inne	0,37%	4 razy
Zdjęcie RTG kostki/stopy	0,37%	2 razy
Zdjęcie RTG uda/kolana/podudzia	0,37%	4 razy

Kod zakresu świadczeń

04.4702.021.02

kontraktowanych

Nazwa zakresu świadczeń

świadczenia rehabilitacji psychiatrycznej

Produkty rozliczeniowe NFZ

5.15.12.0000040

Nazwa produktu rozliczeniowego

osobodzień w oddziale rehabilitacji

A. Czasy pobytu

Czas pobytu (liczba dni pobytu)	Liczba wystąpień dla określonego czasu pobytu	Udział % w liczbie wystąpień (OS)
1-10	3	3,80%
11-20	1	1,27%
21-30	11	13,92%
31-40	18	22,78%
41-50	10	12,66%
51-60	3	3,80%
61-70	3	3,80%
71-80	3	3,80%
91-100	5	6,33%
>100	22	27,85%

Dominanta: 33 dni

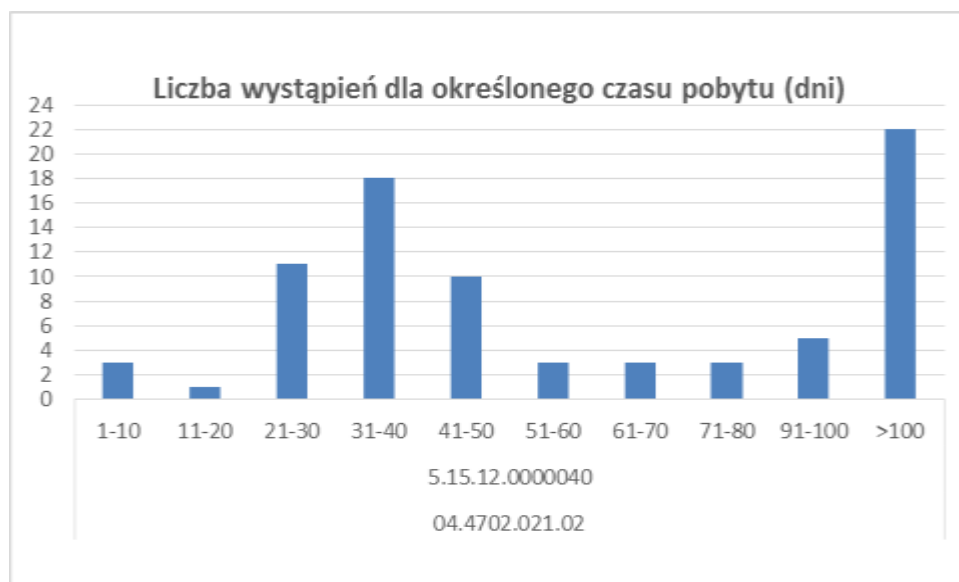

B. Produkty lecznicze

Nazwa substancji	Udział % w liczbie ogólnej	Największa liczba wystąpień w ramach pojedynczej hospitalizacji
Substancje psychotropowe		
Carbamazepinum	2,08%	1 raz
Clozapinum	6,25%	1, 2 razy
Diazepamum	6,25%	1- 5 razy
Haloperidolum	6,25%	1 raz
Hydroxyzinum	2,08%	1 raz
Levomepromazinum	4,17%	1 raz
Lorazepamum	2,08%	1 raz
Natrii valproas	12,50%	1 raz
Olanzapinum	4,17%	1 raz
Perazinum	2,08%	1 raz
Quetiapinum	2,08%	2 razy
Risperidonum	4,17%	1 raz
Sertralinum	4,17%	1 raz
Pozostałe		
Acidum acetylsalicylicum	2,08%	1 raz
Acidum ascorbicum , Rutosidum trihydricum	2,08%	7 razy
Bisoprololi fumaras	2,08%	1 raz
Clonazepamum	2,08%	5 razy
Drotaverini hydrochloridum	2,08%	2 razy
Ferrosi gluconas	2,08%	1 raz
Glucosum	2,08%	2 razy
Klozapinum	2,08%	1 raz
Levodopum, Benserazidum	2,08%	7 razy
Magnesii hydroaspartas, Kalii hydroaspartas	2,08%	2 razy
Mianserini hydrochloridum	2,08%	7 razy
Promazini hydrochloridum	2,08%	1 raz
Ranitidinum	2,08%	2 razy
Simvastatinum	2,08%	1 raz

C. Procedury

Nazwa procedury	Udział w % liczbie ogólnej	Najczęściej występująca liczba procedur w ramach pojedynczej hospitalizacji
Badanie fizykalne - inne	15,82%	4 razy
Morfologia krwi, z pełnym różnicowaniem granulocytów	10,76%	2-6 razy
Glukoza z krwi żyłnej	5,70%	2 razy
Aminotransferaza alaninowa (ALT)	5,06%	2 razy
Aminotransferaza asparaginianowa (AST)	5,06%	2 razy
Kreatynina	5,06%	2 razy
Potas (K)	5,06%	2 razy
Sód (Na)	5,06%	2 razy
Badanie mikroskopowe materiału z innych miejsc - rozmaz bakterii	3,80%	8 razy
Badanie ogólne moczu (profil)	3,16%	7 razy
Bilirubina całkowita	2,53%	2 razy
Chlorek(Cl)	2,53%	brak
Cholesterol całkowity	2,53%	2 razy
Cholesterol HDL	2,53%	2 razy
Cholesterol LDL	2,53%	2 razy
Hormon tyreotropowy (TSH)	2,53%	2 razy
Kinaza fosfokreatynowa izoenzym CK-MB (CKMB)	2,53%	brak
Osad moczu	2,53%	1 raz
Triglicerydy	2,53%	2 razy
Wirus zapalenia wątroby typu B HBs Antygen	1,90%	brak
Białko C-reaktywne (CRP)	1,27%	2, 10 razy
Leukocyty obraz odsetkowy	1,27%	3, 6 razy
Odczyn opadania krwinek czerwonych	1,27%	2, 7 razy
USG transrektalne	1,27%	1, 2 razy
Amylaza	0,63%	2 razy
Antygen swoisty dla stercza (PSA) całkowity	0,63%	7 razy
Elektroencefalografia	0,63%	brak
Inne nieoperacyjne badania diagnostyczne serca i układu naczyniowego	0,63%	6 razy
Mocznik	0,63%	2 razy
RTG zatok nosa	0,63%	4 razy
Trijodotyronina wolna (FT3)	0,63%	2 razy
Zdjęcie rtg kręgosłupa - inne	0,63%	14 razy
Zdjęcie RTG uda/kolana/podudzia	0,63%	8 razy

Kod zakresu świadczeń
kontraktowanych

04.4704.021.02

Nazwa zakresu świadczeń

leczenie zaburzeń nerwicowych dla dorosłych

Produkty rozliczeniowe NFZ

5.15.12.0000046

Nazwa produktu rozliczeniowego

osobodzień w oddziale leczenia zaburzeń nerwicowych

A. Czasy pobytu

Czas pobytu (liczba dni pobytu)	Liczba wystąpień dla określonego czasu pobytu	Udział % w liczbie wystąpień (OS)
1-10	1	4,17%
11-20	9	37,50%
21-30	1	4,17%
31-40	2	8,33%
51-60	1	4,17%
61-70	1	4,17%
71-80	1	4,17%
81-90	1	4,17%
>100	7	29,17%

Dominanta: 14 dni

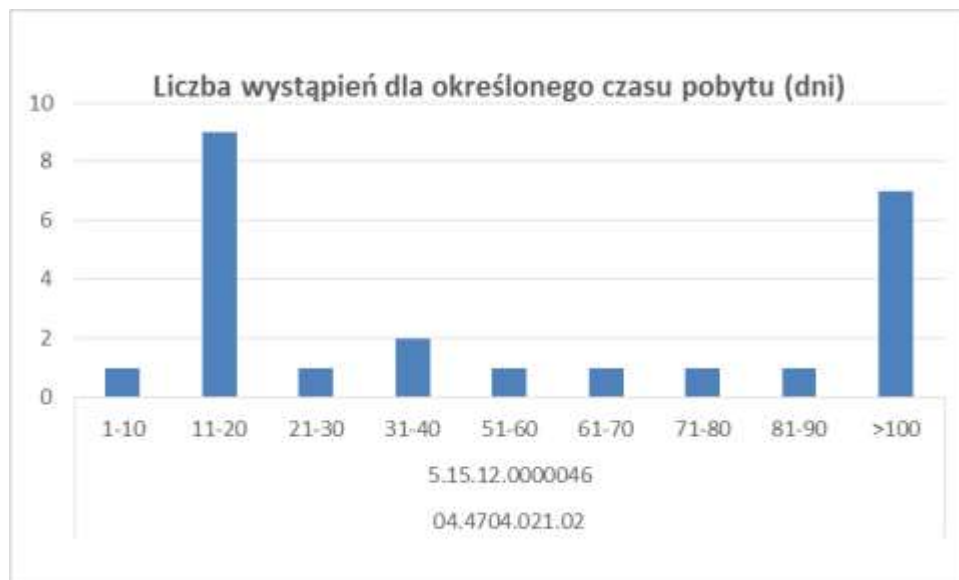

B. Produkty lecznicze

Nazwa substancji	Udział % w liczbie ogólnej	Największa liczba wystąpień w ramach pojedynczej hospitalizacji
Substancje psychotropowe		
Escitalopramum	3,13%	1 raz
Pozostałe		
Acidum ascorbicum , Chlorhexidini dihydrochloridum	6,25%	1 raz
Acidum ascorbicum , Rutosidum trihydricum	6,25%	1 raz
Bromhexini hydrochloridum	3,13%	1 raz
Calcium lactogluconate	6,25%	1 raz
Paracetamolum	3,13%	1 raz
Phospholipidum essentielle	3,13%	1 raz
Preparat złożony Hemorectal	3,13%	1 raz
Propranololi hydrochloridum	3,13%	1 raz
Pyridoxini hydrochloridum	3,13%	1 raz

C. Procedury

Nazwa procedury	Częstość procedury	Najczęściej występująca liczba procedur w ramach jednej hospitalizacji
Badanie neurologiczne	18,95%	1 raz
Wywiad przed przyjęciem na leczenie	18,95%	1 raz
Kliniczno-psychiatryczna ocena stanu psychicznego	8,42%	2 razy
Terapia grupowa - inne	8,42%	brak
Psychodrama	7,37%	4 razy
Terapia zajęciowa	7,37%	1, 8 razy
Trening autogenny	7,37%	6, 60 razy
Psychoterapia indywidualna - inne	6,32%	2, 4 razy
Trening behawioralny	6,32%	6, 12 razy
Psychoterapia integrująca	5,26%	12 razy
Psychiatryczne leczenie biologiczne	2,11%	brak
Diagnostyczna ultrasonografia	1,05%	1 raz
Elektroencefalografia (EEG)	1,05%	2 razy
TK głowy bez kontrastu	1,05%	brak

Kod zakresu świadczeń
kontraktowanych

04.4707.021.02

Nazwa zakresu świadczeń

leczenie zaburzeń nerwicowych dla dzieci i młodzieży

Produkty rozliczeniowe NFZ

5.15.12.0000171

Nazwa produktu rozliczeniowego

osobodzień w oddziale leczenia zaburzeń nerwicowych dla dzieci
i młodzieży

A. Czasy pobytu

Czas pobytu (liczba dni pobytu)	Liczba wystąpień dla określonego czasu pobytu	Udział % w liczbie wystąpień (OS)
11-20	4	14,81%
31-40	5	18,52%
41-50	6	22,22%
51-60	2	7,41%
61-70	4	14,81%
71-80	1	3,70%
81-90	3	11,11%
91-100	1	3,70%
>100	1	3,70%

Dominanta: brak



B. Produkty lecznicze

Nazwa substancji	Udział % w liczbie ogólnej	Największa liczba wystąpień w ramach pojedynczej hospitalizacji
Substancje psychotropowe		
Carbamazepinum	8,33%	1 raz
Hydroxyzinum	16,67%	1 raz
Levomepromazinum	4,17%	1 raz
Methylphenidati hydrochloridum	4,17%	1 raz
Perazinum	16,67%	1 raz
Risperidonum	8,33%	1 raz
Sertralinum	12,50%	1 raz
Pozostałe		
Citalopramum	4,17%	1 raz
Desloratadinum	4,17%	1 raz
Mianserini hydrochloridum	8,33%	1 raz
SOLIK	4,17%	1 raz

C. Procedury

W danych przekazanych przez świadczeniodawców brak było informacji na temat zastosowanych procedur medycznych.

Kod zakresu świadczeń **04.4700.002.02**
kontraktowanych

Nazwa zakresu świadczeń leczenie elektrowstrząsami chorych z zaburzeniami psychicznymi
(EW) ze wskazań życiowych

Produkty rozliczeniowe NFZ **5.15.12.0000274**

Nazwa produktu rozliczeniowego leczenie elektrowstrząsami chorych z zaburzeniami psychicznymi
(uczestnik)

A. Czasy pobytu

Czas pobytu (liczba dni pobytu)	Liczba wystąpień dla określonego czasu pobytu	Udział % w liczbie wystąpień (OS)
31-40	1	20,00%
41-50	1	20,00%
71-80	3	60,00%

Dominanta: 71 dni

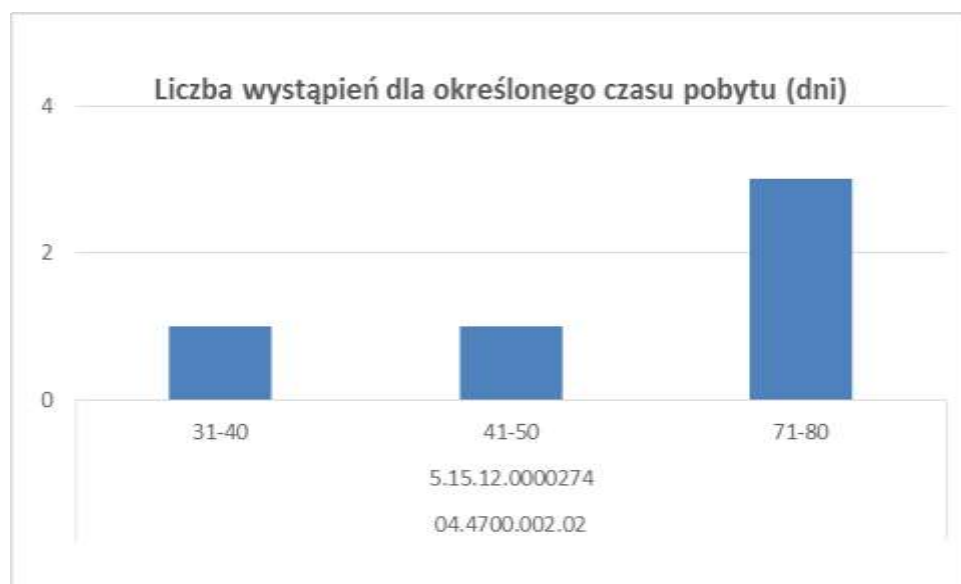

B. Produkty lecznicze

Nazwa substancji	Udział % w liczbie ogólnej	Największa liczba wystąpień w ramach pojedynczej hospitalizacji
Substancje psychotropowe		
Carbamazepinum	0,38%	1 raz
Diazepamum	0,38%	5 razy
Escitalopramum	0,38%	3 razy
Fluvoxamini maleas	0,38%	1 raz
Hydroxyzinum	1,50%	1 raz
Lithii carbonas	1,13%	1 raz
Lorazepamum	1,50%	1 raz
Mirtazapinum	0,38%	2, 3 razy
Olanzapinum	1,13%	1 raz
Perazinum	0,38%	1 raz
Quetiapinum	0,38%	7 razy
Suxamethonii chloridum	0,38%	2 razy
Pozostałe		
Aciclovirum	0,38%	1 raz
Acidum ascorbicum , Chlorhexidini dihydrochloridum	0,38%	1 raz
Acidum ascorbicum , Rutosidum trihydricum	0,75%	1 raz
Acidum folicum	0,38%	1 raz
Adrenalinum	0,38%	1 raz
Amisulpridum	0,38%	2 razy
Amlodipinum	0,38%	1-3 razy
Atropini sulphas	0,38%	2 razy
Biperideni hydrochloridum	0,38%	1 raz
Bromhexini hydrochloridum	0,38%	1-4 razy
Bupropioni hydrochloridum	0,38%	1,2 razy
Buspironi hydrochloridum	0,38%	1 raz
Cetirizini dihydrochloridum	0,38%	1 raz
Doxazosinum	0,38%	1 raz
Drotaverini hydrochloridum	0,38%	1 raz
Enalapriili maleas	0,38%	1,2 razy
Etomidatum	0,38%	2 razy
Gabapentinum	0,38%	1 raz
Gliclazidum	0,38%	1 raz
Glucosum	0,75%	1,2 razy
Glyceroli suppositoria	0,75%	1 raz
Heparinum natricum	0,38%	3 razy
Hydrocortisonum	0,38%	1 raz
Ibuprofenum	1,13%	1 raz
Infundibilium	1,13%	1 raz
Ketoprofenum	0,75%	1 raz

Lamotriginum	1,13%	1 raz
Magnesii subcarbonas	0,38%	1 raz
Metformini hydrochloridum	0,38%	1 raz
Metronidazolum , Chlorquinaldolum	0,38%	1 raz
Natrii chloridum	1,50%	1 raz
Omeprazolum	1,13%	1 raz
Oxcarbazepinum	0,38%	1, 2 razy
Paracetamolum	1,50%	1 raz
Promethazini hydrochloridum	0,38%	1, 2 razy
Propranololi hydrochloridum	0,38%	2 razy
Simeticonum	0,75%	1 raz
Tiapridum	0,75%	1 raz
Trimebutini maleas	0,38%	brak
Urapidilum	0,38%	1 raz
Venlafaxinum	0,75%	2, 3 razy
Zolpidemi tartras	0,38%	1 raz
Zopiclonum	0,75%	1raz

C. Procedury

Nazwa procedury	Udział w % liczbie ogólnej	Najczęściej występująca liczba procedur w ramach pojedynczej hospitalizacji
Rutynowa wizyta psychiatryczna	16,07%	31 razy
Kliniczno-psychiatryczna ocena stanu psychicznego	14,29%	31 razy
Terapia elektrowstrząsowa	12,50%	6, 18 razy
USG naczyń szyi doppler	7,14%	1 raz
Wywiad przed przyjęciem na leczenie	7,14%	1 raz
Elektroencefalografia (EEG)	5,36%	2 razy
Elektrokardiografia nieokreślona	5,36%	2 razy
RTG klatki piersiowej	5,36%	2 razy
TK głowy bez kontrastu	5,36%	6 razy
Konsultacja specjalistyczna	3,57%	2 razy
Obszerne badanie oka	3,57%	2 razy
Białko C-reaktywne (CRP)	1,79%	1 raz
Elektrolity (Na, K)	1,79%	1 raz
Glukoza z krwi żyłnej	1,79%	1 raz
Leczenie neuroleptykami	1,79%	2 razy
Mocznik	1,79%	1 raz
Monitorowanie czynności serca za pomocą urządzeń analogowych lub cyfrowych (typu Holter) Holter EKG	1,79%	2 razy
Morfologia krwi 8-parametrowa	1,79%	1 raz
USG przezczaszkiowa doppler	1,79%	1 raz

Kod zakresu świadczeń

04.4730.021.02

kontraktowanych

Nazwa zakresu świadczeń

świadczenia psychiatrii sądowej w warunkach podstawowego
zabezpieczenia

Produkty rozliczeniowe NFZ

5.15.12.0000064

Nazwa produktu rozliczeniowego

osobodzień w oddziale psychiatrii sądowej

A. Czasy pobytu

Czas pobytu (liczba dni pobytu)	Liczba wystąpień dla określonego czasu pobytu	Udział % w liczbie wystąpień (OS)
41-50	2	6,45%
>100	29	93,55%

Dominanta: 419 dni

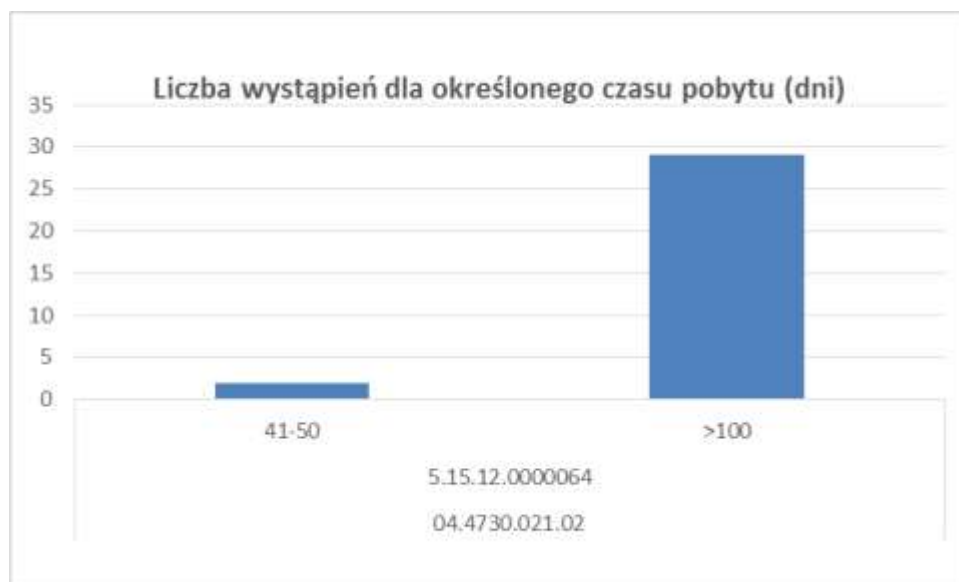

B. Produkty lecznicze

Nazwa substancji	Udział w % liczbie ogólnej	Największa liczba wystąpień w ramach pojedynczej hospitalizacji
Substancje psychotropowe		
Aripiprazolum	0,99%	1 raz
Carbamazepinum	0,99%	1 raz
Chlorprothixeni hydrochloridum	0,50%	1 raz
Clozapinum	1,49%	1 raz
Diazepamum	0,50%	1 raz
Dikalii clorazepas	0,99%	1 raz
Fluoxetinum	0,50%	1 raz
Haloperidolum	0,99%	1 raz
Hydroxyzinum	1,49%	1 raz
Levomepromazinum	0,50%	1 raz
Lorazepamum	0,99%	1 raz
Natrii valproas	3,47%	1 raz
Olanzapinum	1,49%	1 raz
Perazinum	1,49%	1 raz
Quetiapinum	0,50%	1 raz
Risperidonum	2,48%	1 raz
Rivastigminum	0,50%	1 raz
Sertralinum	0,50%	1 raz
Zuclopenthixolum	0,50%	1 raz
Pozostałe		
Acidum acetylsalicylicum	1,98%	1 raz
Acidum ascorbicum	0,99%	1 raz
Acidum ascorbicum , Chlorhexidini dihydrochloridum	0,99%	1 raz
Acidum ascorbicum , Rutosidum trihydricum	3,47%	1 raz
Allantoinum	0,50%	1 raz
Aloe capensis , Frangulae corticis extractum siccu	0,99%	1 raz
Amisulpridum	0,99%	1 raz
Amitriptillinum	0,50%	14 razy
Amoxicillinum	0,50%	1 raz
Amoxicillinum, Acidum clavulanicum	0,99%	1 raz
Atropini sulphas	0,50%	1 raz
Biperideni hydrochloridum	0,50%	1 raz
Bromhexini hydrochloridum	1,49%	1 raz
Calcium lactogluconate	1,49%	1 raz
Captoprilum	0,50%	1 raz
Carbo medicinalis	0,50%	1 raz
Cetirizini dihydrochloridum	1,49%	1 raz
Chlorquinaldolum	0,50%	1 raz
Ciclopiroxum	0,50%	1 raz
Ciprofloxacinum	0,50%	14 razy

Citalopramum	0,50%	1 raz
Clarithromycinum	0,50%	1 raz
Clindamycinum	0,50%	1 raz
Clonazepamum	0,50%	1 raz
Codeini phosphas hemihydricus, Sulfogaiacolum	0,50%	1 raz
Dexpanthenolum	0,50%	1 raz
Diclofenacum natricum	0,50%	1 raz
Doxazosinum	0,99%	1, 14 razy
Doxycyclinum	0,50%	1 raz
Drotaverini hydrochloridum	0,50%	1 raz
Estazolamum	0,50%	1 raz
Finasteridum	0,50%	14 razy
Fluconazolum	0,50%	1 raz
Furaginum	0,50%	1 raz
Glyceroli suppositoria	0,99%	1, 14 razy
Ketoprofenum	1,98%	1 raz
kwetiapinum	0,50%	1 raz
Lactobacillus rhamnosus	0,50%	14 razy
Lamotriginum	0,50%	1 raz
Levofloxacinum	0,50%	1 raz
Loperamidi hydrochloridum	1,49%	1 raz
Magnesii hydroaspartas, Kalii hydroaspartas	0,50%	1 raz
Metamizolum natricum	0,50%	1 raz
Metoprololi tartras	1,49%	1 raz
Molsidominum	0,50%	1 raz
Natrium chloratum	0,50%	1 raz
Nitrendipinum	0,99%	1 raz
Ofloxacinum	0,50%	1 raz
Omeprazolum	1,49%	1, 14 razy
Ornithini aspartas	0,50%	1 raz
Oxybutynini hydrochloridum	0,50%	1 raz
Paracetamolum	2,48%	1 raz
Phenylbutazonum	0,50%	1 raz
Piracetamum	0,50%	1 raz
Pridinoli hydrochloridum	1,49%	1 raz
Promazini hydrochloridum	0,50%	1 raz
Propranololi hydrochloridum	0,99%	1 raz
Ramiprilum	0,50%	1 raz
Ranitidinum	1,98%	1 raz
Simeticonum	1,49%	1 raz
Simvastatinum	0,50%	1 raz
Sulfametoksazol , Trimetoprim	0,50%	1 raz
Sylimarol	0,50%	1 raz
Tamsulosini hydrochloridum	1,49%	1, 14 razy

Tolterodini hydrogentartas	0,50%	14 razy
VITAMINUM B COMPOSITUM	0,50%	1 raz
Xylometazolini hydrochloridum	1,49%	1 raz

C. Procedury

Nazwa procedury	Udział w % liczbie ogólnej	Najczęściej występująca liczba procedur w ramach pojedynczej hospitalizacji
Morfologia krwi, z pełnym różnicowaniem granulocytów	7,61%	6 razy
Glukoza z krwi żyłnej	6,52%	2 razy
Chlorek(Cl)	5,98%	1 raz
Osad moczu	5,98%	12 razy
Potas (K)	5,98%	1 raz
Sód (Na)	5,98%	1 raz
Aminotransferaza alaninowa (ALT)	5,43%	2 razy
Aminotransferaza asparaginianowa (AST)	5,43%	2 razy
Kreatynina	5,43%	1 raz
Badanie ogólne moczu (profil)	4,89%	8 razy
Kinaza fosfokreatynowa izoenzym CK-MB (CKMB)	4,89%	1 raz
USG transrektalne	3,80%	1 raz
Wywiad przed przyjęciem na leczenie	2,72%	2 razy
Białko C-reaktywne (CRP)	2,17%	2 razy
Echokardiografia	2,17%	1 raz
Elektrokardiogram	2,17%	1-4 razy
Inne nieoperacyjne badania diagnostyczne serca i układu naczyniowego	2,17%	3 razy
Badanie mikroskopowe materiału z innych miejsc - rozmaz bakterii	1,63%	brak
Cholesterol całkowity	1,63%	2 razy
Cholesterol HDL	1,63%	8 razy
Cholesterol LDL	1,63%	4 razy
Elektroencefalografia (EEG)	1,09%	2-4 razy
RTG klatki piersiowej	1,09%	1 raz
Rutynowe zdjęcie RTG klatki piersiowej	1,09%	6 razy
Triglicerydy	1,09%	1 raz
Wirus zapalenia wątroby typu B HBs Antygen	1,09%	3 razy
Zdjęcie RTG kręgosłupa lędźwiowo-krzyżowego	1,09%	1 raz
Czas częściowej tromboplastyny po aktywacji (APTT)	0,54%	2 razy
Czas protrombinowy (PT)	0,54%	2 razy
Fosfataza alkaliczna	0,54%	2 razy
Gamma glutamylotranspeptydaza (GGTP)	0,54%	1 raz
Hormon tyreotropowy (TSH)	0,54%	2 razy
Inne zdjęcie rentgenowskie kości twarzy	0,54%	1 raz
Kinaza fosfokreatynowa (CK)	0,54%	2 razy

Komputerowa tomografia głowy i/ lub szyi	0,54%	1 raz
Konsultacja kardiologiczna	0,54%	1 raz
TK głowy bez kontrastu i co najmniej dwie fazy z kontrastem	0,54%	1 raz
TK głowy bez kontrastu i z kontrastem	0,54%	1 raz
Trijodotyronina wolna (FT3)	0,54%	2 razy
Tyroksyna wolna (FT4)	0,54%	2 razy
Zdjęcie RTG - inne	0,54%	2 razy

Kod zakresu świadczeń**04.4732.021.02****kontraktowanych****Nazwa zakresu świadczeń**świadczenia psychiatrii sądowej w warunkach wzmocnionego
zabezpieczenia**Produkty rozliczeniowe NFZ****5.15.12.0000070****Nazwa produktu rozliczeniowego**osobodzień w oddziale psychiatrii sądowej o wzmocnionym
zabezpieczeniu**A. Czasy pobytu**

Czas pobytu (liczba dni pobytu)	Liczba wystąpień dla określonego czasu pobytu	Udział % w liczbie wystąpień (OS)
>100	40	100,00%

Dominanta: 1115 dni



B. Produkty lecznicze

Nazwa substancji	Udział % w liczbie ogólnej	Największa liczba wystąpień w ramach pojedynczej hospitalizacji
Substancje psychotropowe		
Clozapinum	0,64%	1 raz
Diazepamum	3,18%	1 raz
Dikalii clorazepas	0,64%	1 raz
Haloperidolum	1,91%	1 raz
Hydroxyzinum	1,27%	1 raz
Levomepromazinum	3,18%	1 raz
Lithii carbonas	0,64%	1 raz
Natrii valproas	3,82%	1 raz
Olanzapinum	4,46%	1 raz
Perazinum	1,27%	1 raz
Risperidonum	1,91%	1 raz
Zuclopenthixolum	0,64%	1 raz
Pozostałe		
Acidum acetylsalicylicum	2,55%	1, 16 razy
Acidum ascorbicum , Chlorhexidini dihydrochloridum	1,27%	1 raz
Acidum ascorbicum , Rutosidum trihydricum	5,10%	1 raz
Acidum salicylicum, Flumetasonum	0,64%	1 raz
Amisulpridum	1,91%	1, 2 razy
Amoxicillinum	0,64%	1 raz
Amoxicillinum, Acidum clavulanicum	1,27%	1 raz
Biperideni hydrochloridum	1,91%	1 raz
bisaprololum	0,64%	1 raz
Bisoprololi fumaras	1,27%	16 razy
Calcium lactogluconate	1,91%	1 raz
Captoprilum	0,64%	2 razy
Cetirizini dihydrochloridum	1,91%	1 raz
Chlorquinaldolum	2,55%	1 raz
Clonazepamum	1,91%	1 raz
detreomycinum	0,64%	1 raz
Enalapriili maleas	0,64%	1 raz
Fluconazolum	0,64%	1 raz
Glyceroli suppositoria	0,64%	1 raz
Hemorectal	0,64%	1 raz
Hydrochlorotiazidum	0,64%	16 razy
Hydrocortisone, Natamycinum, Neomycinum	0,64%	1 raz
Indapamidum	0,64%	2 razy
Insulinum humanum	0,64%	12 razy
Ketoprofenum	2,55%	1 raz
Kwetiapium	0,64%	16 razy

Lactulosum	0,64%	1 raz
Lini oleum virginale	0,64%	1 raz
Metamizolum natricum	0,64%	2 razy
Metformini hydrochloridum	0,64%	1 raz
Metoclopramidi hydrochloridum	1,27%	1 raz
Mupirocinum	0,64%	1 raz
Natrii tetraboras	0,64%	1 raz
Omeprazolum	0,64%	1 raz
Paracetamololum	1,91%	1 raz
Perindoprilum argininum	0,64%	1 raz
Phenylbutazonum	0,64%	1 raz
Produkt złożony	0,64%	1 raz
Promazini hydrochloridum	1,91%	1 raz
Ramiprilum	0,64%	16 razy
Simvastatinum	0,64%	2 razy
Sulfametoksazol , Trimetoprim	0,64%	1 raz
Sulpiridum	0,64%	1 raz
Terbinafini hydrochloridum	1,27%	1 raz

C. Procedury

Nazwa procedury	Udział w % liczbie ogólnej	Najczęściej występująca liczba procedur w ramach pojedynczej hospitalizacji
Rutynowe zdjęcie RTG klatki piersiowej	8,07%	6 razy
Zdjęcie RTG kręgosłupa lędźwiowo-krzyżowego	7,45%	1 raz
Aminotransferaza alaninowa (ALT)	6,83%	2 razy
Aminotransferaza asparagininowa (AST)	6,83%	2 razy
Glukoza z krwi żyłnej	5,59%	2 razy
Morfologia krwi, z pełnym różnicowaniem granulocytów	4,97%	3 razy
Badanie ogólne moczu (profil)	4,35%	2 razy
Chlorek (Cl)	4,35%	1 raz
Osad moczu	4,35%	3 razy
Potas (K)	4,35%	1 raz
Sód (Na)	4,35%	1 raz
Kinaza fosfokreatynowa izoenzym CK-MB (CKMB)	3,73%	1 raz
Kreatynina	3,73%	1 raz
Białko C-reaktywne (CRP)	2,48%	1 raz
Wirus zapalenia wątroby typu B HBs Antygen	2,48%	3 razy
Cholesterol HDL	1,86%	brak
Cholesterol LDL	1,86%	2 razy
Helicobacter pylori Przeciwciała IgA (ilościowy)	1,86%	1 raz
Hormon tyreotropowy (TSH)	1,86%	1 raz
Inne nieoperacyjne badania diagnostyczne serca i układu	1,86%	brak

naczyniowego		
Odczyn opadania krwinek czerwonych	1,86%	1 raz
Trijodotyronina wolna (FT3)	1,86%	1 raz
Tyrosyna wolna (FT4)	1,86%	1 raz
USG transrektalne	1,86%	1 raz
Inne zdjęcie rentgenowskie kości twarzy	1,24%	1, 12 razy
Triglicerydy	1,24%	2, 72 razy
Badanie mikroskopowe materiału z innych miejsc - rozmaz bakterii	0,62%	4 razy
Cholesterol całkowity	0,62%	3 razy
Elektroencefalografia	0,62%	brak
Gamma glutamylotranspeptydaza (GGTP)	0,62%	1 raz
Kinaza fosfokreatynowa (CK)	0,62%	brak
Konsultacja kardiologiczna	0,62%	1 raz
Konsultacja laryngologiczna	0,62%	1 raz
Lit (Li)	0,62%	18 razy
Porada lekarska, konsultacja, asysta	0,62%	2 razy
TK głowy bez kontrastu i co najmniej dwie fazy z kontrastem	0,62%	1 raz
Zdjęcie RTG kości miednicy/biodra - inne	0,62%	2 razy

Kod zakresu świadczeń

04.4733.021.02

kontraktowanych

Nazwa zakresu świadczeń

świadczenia psychiatrii sądowej w warunkach wzmocnionego
zabezpieczenia dla nieletnich

Produkty rozliczeniowe NFZ

5.15.12.0000175

Nazwa produktu rozliczeniowego

osobodzień w oddziale psychiatrii sądowej o wzmocnionym
zabezpieczeniu dla młodzieży**A. Czasy pobytu**

Czas pobytu (liczba dni pobytu)	Liczba wystąpień dla określonego czasu pobytu	Udział % w liczbie wystąpień (OS)
31-40	2	0,48%
61-70	3	0,72%
>100	411	98,80%

Dominanta: 728 dni, 1261 dni

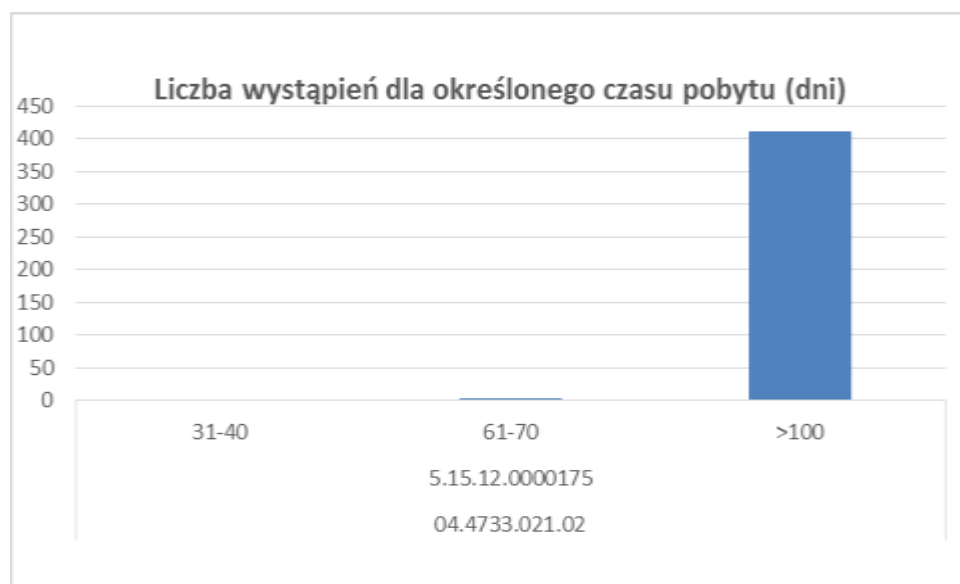
**B. Produkty lecznicze**

W danych przekazanych przez świadczeniodawców brak było informacji na temat zastosowanych leków.

C.Procedury

Nazwa procedury	Udział w % liczbie ogólnej	Najczęściej występująca liczba procedur w ramach jednej hospitalizacji
Leukocyty obraz odsetkowy	7,23%	4, 57 razy
Morfologia krwi, z pełnym różnicowaniem granulocytów	7,23%	4, 57 razy
Aminotransferaza alaninowa (ALT)	6,43%	6, 38 razy
Aminotransferaza asparaginianowa (AST)	6,43%	6, 38 razy
Badanie ogólne moczu (profil)	6,43%	6 razy
Białko w moczu	6,22%	6, 38 razy
Ciała ketonowe w moczu	6,22%	6, 38 razy
Glukoza z krwi żyłnej	6,22%	38 razy
Gamma glutamylotranspeptydaza (GGTP)	6,02%	48 razy
Glukoza w moczu	5,62%	6, 38 razy
Kreatynina	5,22%	6 razy
Płytki krwi liczba	4,82%	brak
Potas (K)	4,42%	6 razy
Sód (Na)	4,42%	6 razy
Porada lekarska, konsultacja, asysta	2,81%	brak
Elektrokardiografia z 12 lub więcej odprowadzeniami (z opisem)	2,01%	12 razy
Badanie fizykalne - inne	1,61%	6 razy
Białko C-reaktywne (CRP)	1,61%	brak
Bilirubina całkowita	1,41%	6 razy
Odczyn opadania krwinek czerwonych	1,00%	brak
Żelazo (Fe)	0,80%	brak
Hormon tyreotropowy (TSH)	0,60%	brak
USG brzucha i przestrzeni zaotrzewnowej	0,60%	brak
Zdjęcie RTG kostki/stopy	0,60%	brak
Zdjęcie RTG nadgarstka/dłoni	0,60%	brak
Lit (Li)	0,40%	12, 24 razy
Trijodotyronina wolna (FT3)	0,40%	brak
Tyroksyna wolna (FT4)	0,40%	brak
Antygen CA 15-3 (CA15-3)	0,20%	6 razy
Bilirubina bezpośrednia	0,20%	brak
Czas częściowej tromboplastyny po aktywacji (APTT)	0,20%	6 razy
Czas protrombinowy (PT)	0,20%	6 razy
Fosfataza alkaliczna	0,20%	brak
Kolonoskopia - inne	0,20%	brak
Krew utajona w kale	0,20%	brak
Mocznik	0,20%	11 razy
Pasożyty/ jaja pasożytów w kale	0,20%	brak
Testosteron	0,20%	brak
Treponema pallidum Przeciwciała (anty- T.pallidum)	0,20%	4 razy

Kod zakresu świadczeń
kontraktowanych

04.5172.003.02

Nazwa zakresu świadczeń

świadczenia opiekuńczo – lecznicze psychiatryczne dla dorosłych

Produkty rozliczeniowe NFZ

5.15.12.0000215

Nazwa produktu rozliczeniowego

osobodzień w zakładzie / oddziale opiekuńczo - leczniczym
psychiatrycznym

A. Czasy pobytu

Czas pobytu (liczba dni pobytu)	Liczba wystąpień dla określonego czasu pobytu	Udział % w liczbie wystąpień (OS)
41-50	1	4,76%
51-60	1	4,76%
81-90	1	4,76%
>100	18	85,71%

Dominanta: brak



B. Produkty lecznicze

Nazwa substancji	Udział % w liczbie ogólnej	Największa liczba wystąpień w ramach pojedynczej hospitalizacji
Substancje psychotropowe		
Carbamazepinum	0,40%	2 razy
Clozapinum	0,79%	1 raz
Diazepamum	1,58%	1 raz
Haloperidolum	1,58%	1 raz
Hydroxyzinum	1,58%	1 raz
Levomepromazinum	0,79%	1 raz
Lithii carbonas	0,40%	1 raz
Natrii valproas	2,77%	1 raz
Olanzapinum	1,19%	1 raz
Perazinum	1,58%	1 raz
Quetiapinum	1,19%	1 raz
Risperidonum	0,79%	1 raz
Pozostałe		
Acidum acetylsalicylicum	0,79%	1 raz
Acidum ascorbicum	0,40%	1 raz
Acidum ascorbicum , Rutosidum trihydricum	2,37%	1 raz
Acidum folicum	0,40%	1 raz
Amoxicillinum	0,79%	1 raz
Amoxicillinum, Acidum clavulanicum	1,58%	1 raz
Antazolini mesilas	0,40%	1 raz
Betahistini dihydrochloridum	0,79%	1 raz
Bisoprololi fumaras	0,40%	1 raz
Bromhexini hydrochloridum	1,98%	1 raz
Calcium lactogluconate	1,19%	1 raz
Captoprilum	0,79%	1 raz
Cefotaximum	0,40%	1 raz
Cetirizini dihydrochloridum	1,19%	1 raz
Cholecalciferolum	0,40%	1 raz
Ciprofloxacinum	0,79%	1 raz
Citalopramum	0,79%	1 raz
Clemastinum	1,58%	1 raz
Clonazepamum	1,58%	1 raz
Codeini phosphas hemihydricus, Sulfogaiacolum	0,79%	1 raz
Cyanocobalaminum	0,40%	1 raz
Dexamethasonum	0,40%	1 raz
Digoxinum	0,40%	3 razy
Dimeticonum	0,40%	1 raz
Doxazosinum	0,40%	1 raz
Doxycyclinum	0,40%	1 raz

Drotaverini hydrochloridum	0,40%	1 raz
Enalapril maleas	1,19%	1 raz
Enoxaparinum natricum	0,40%	1 raz
Ferrosi gluconas	0,40%	1 raz
Ferrosi sulfas	0,40%	1 raz
Furosemidum	1,19%	1 raz
Gentamicinum	0,40%	1 raz
Isosorbidi mononitras	0,40%	1 raz
Kalii chloridum	1,19%	1 raz
Ketoprofenum	1,58%	1 raz
kwetiapinum	0,40%	1 raz
Loperamidi hydrochloridum	0,79%	1 raz
Magnesii hydroaspartas, Kalii hydroaspartas	0,40%	1 raz
Metformini hydrochloridum	0,40%	1 raz
Metoprololi tartras	0,79%	1 raz
Midodrinum hydrochloridum	0,40%	1 raz
Natrii chloridum	0,40%	1, 2 razy
Nifuroxazidum	0,40%	1 raz
Omeprazolum	1,58%	1 raz
Oxcarbazepinum	0,40%	1 raz
Pancreatinum	0,40%	1 raz
Paracetamolum	1,98%	1 raz
Pentoxifyllinum	0,79%	1 raz
Perindoprilum argininum	0,79%	1 raz
Piracetamum	0,40%	1 raz
Prednisonum	0,40%	1 raz
Preparat złożony	0,40%	1 raz
Pridinoli hydrochloridum	0,79%	2 razy
Promazini hydrochloridum	2,77%	1 raz
Propranololi hydrochloridum	0,40%	1 raz
Ranitidinum	1,19%	1 raz
Simvastatinum	1,19%	1 raz
Sulpiridum	0,40%	1, 2 razy
Tamsulosini hydrochloridum	0,40%	1 raz
Theophyllinum	0,40%	1 raz
Thiaminum	0,40%	1 raz
Tiapridum	0,79%	1 raz
Tramadoli hydrochloridum	0,40%	1 raz
Vinpocetinum	0,40%	1 raz
VITAMINUM B COMPOSITUM	0,40%	1 raz
Xylometazolini hydrochloridum	0,40%	1 raz

C. Procedury

Nazwa procedury	Udział w % liczbie ogólnej	Najczęściej występująca liczba procedur w ramach pojedynczej hospitalizacji
Morfologia krwi, z pełnym różnicowaniem granulocytów	6,78%	6 razy
Potas (K)	6,78%	2 razy
Białko C-reaktywne (CRP)	5,93%	2 razy
Glukoza z krwi żyłnej	5,93%	2 razy
Kreatynina	5,51%	2 razy
Sód (Na)	5,51%	2 razy
Badanie ogólne moczu (profil)	5,08%	1 raz
Kinaza fosfokreatynowa izoenzym CK-MB (CKMB)	5,08%	1 raz
Aminotransferaza alaninowa (ALT)	4,66%	4 razy
Aminotransferaza asparaginianowa (AST)	4,66%	4 razy
Chlorek(Cl)	4,66%	2 razy
Gamma glutamylotranspeptydaza (GGTP)	2,54%	1 raz
Odczyn opadania krwinek czerwonych	2,54%	2 razy
Elektrokardiografia z 13 odprowadzeniami	2,12%	1, 2 razy
Badanie neurologiczne	1,69%	1, 2 razy
Cholesterol całkowity	1,69%	2 razy
Inne nieoperacyjne badania diagnostyczne serca i układu naczyniowego	1,69%	3, 6 razy
RTG klatki piersiowej	1,69%	2 razy
Triglicerydy	1,69%	2 razy
Wywiad przed przyjęciem na leczenie	1,69%	1, 2 razy
Badanie mikroskopowe materiału z innych miejsc - rozmaz bakterii	1,27%	brak
Hormon tyreotropowy (TSH)	1,27%	1 raz
Amylaza	0,85%	2 razy
Bilirubina całkowita	0,85%	8 razy
Cholesterol HDL	0,85%	4 razy
D-Dimer	0,85%	1, 15 razy
Elektroencefalografia	0,85%	brak
Kinaza fosfokreatynowa (CK)	0,85%	1 raz
Komputerowa tomografia głowy i/ lub szyi	0,85%	2, 4 razy
Mocznik	0,85%	1 raz
Osad moczu	0,85%	6 razy
Troponina I	0,85%	2 razy
Wapń zjonizowany (Ca ²⁺)	0,85%	2 razy
Żelazo (Fe)	0,85%	1, 2 razy
Białko całkowite	0,42%	1 raz
Białko w moczu	0,42%	2 razy
Cholesterol LDL	0,42%	2 razy
Czas częściowej tromboplastyny po aktywacji (APTT)	0,42%	4 razy
Czas protrombinowy (PT)	0,42%	27 razy

Echokardiografia	0,42%	1 raz
Elektrokardiografia z 12 lub więcej odprowadzeniami (z opisem)	0,42%	2 razy
Fosfataza alkaliczna	0,42%	4 razy
Inne RTG brzucha	0,42%	1 raz
Komputerowa tomografia (TK) klatki piersiowej	0,42%	2 razy
Konsultacja laryngologiczna	0,42%	1 raz
Kwas moczowy	0,42%	1 raz
Morfologia krwi 8-parametrowa	0,42%	1 raz
RTG śródpiersia	0,42%	1 raz
Rutynowe zdjęcie RTG klatki piersiowej	0,42%	12 razy
TK głowy bez kontrastu i z kontrastem	0,42%	2 razy
TK głowy z kontrastem	0,42%	1 raz
Trijodotyronina wolna (FT3)	0,42%	1 raz
Tyrosyna wolna (FT4)	0,42%	1 raz
USG transrektalne	0,42%	1 raz
Zdjęcie RTG kości miednicy/biodra - inne	0,42%	1 raz
Zdjęcie RTG kręgosłupa lędźwiowo-krzyżowego	0,42%	2 razy

Kod zakresu świadczeń kontraktowanych	04.5171.003.02
Nazwa zakresu świadczeń	Świadczenia opiekuńczo – lecznicze psychiatryczne dla dzieci i młodzieży
Produkty rozliczeniowe NFZ	5.15.12.0000217
Nazwa produktu rozliczeniowego	osobodzień w zakładzie / oddziale opiekuńczo - leczniczym psychiatrycznym dla dzieci i młodzieży

BRAK DANYCH

Kod zakresu świadczeń kontraktowanych	04.5162.003.02
Nazwa zakresu świadczeń	świadczenia pielęgnacyjno – opiekuńcze psychiatryczne dla dorosłych
Produkty rozliczeniowe NFZ	5.15.12.0000219
Nazwa produktu rozliczeniowego	osobodzień w zakładzie / oddziale pielęgnacyjno - opiekuńczym psychiatrycznym

BRAK DANYCH

Kod zakresu świadczeń kontraktowanych	04.5163.003.02
Nazwa zakresu świadczeń	świadczenia pielęgnacyjno – opiekuńcze psychiatryczne dla dzieci i młodzieży
Produkty rozliczeniowe NFZ	5.15.12.0000221
Nazwa produktu rozliczeniowego	osobodzień w zakładzie / oddziale pielęgnacyjno - opiekuńczym psychiatrycznym dla dzieci i młodzieży

BRAK DANYCH

Kod zakresu świadczeń 04.2720.001.02

kontraktowanych

Nazwa zakresu świadczeń świadczenia dla osób z zaburzeniami psychicznymi w hostelu

Produkt rozliczeniowe NFZ 5.15.12.0000223

Nazwa zakresu świadczeń osobodzień w hostelu dla osób z zaburzeniami psychicznymi

BRAK DANYCH

Kod zakresu świadczeń 04.2720.001.02

kontraktowanych

Nazwa zakresu świadczeń świadczenia dla osób z zaburzeniami psychicznymi w hostelu

Produkty rozliczeniowe NFZ 5.15.12.0000227

Nazwa zakresu świadczeń osobodzień w hostelu dla osób z zaburzeniami psychicznymi dla młodzieży

A. Czasy pobytu

Czas pobytu (liczba dni pobytu)	Liczba wystąpień dla określonego czasu pobytu	Udział % w liczbie wystąpień (OS)
1-10	4	26,67%
11-20	2	13,33%
21-30	1	6,67%
91-100	1	6,67%
>100	7	46,67%

Dominanta: brak

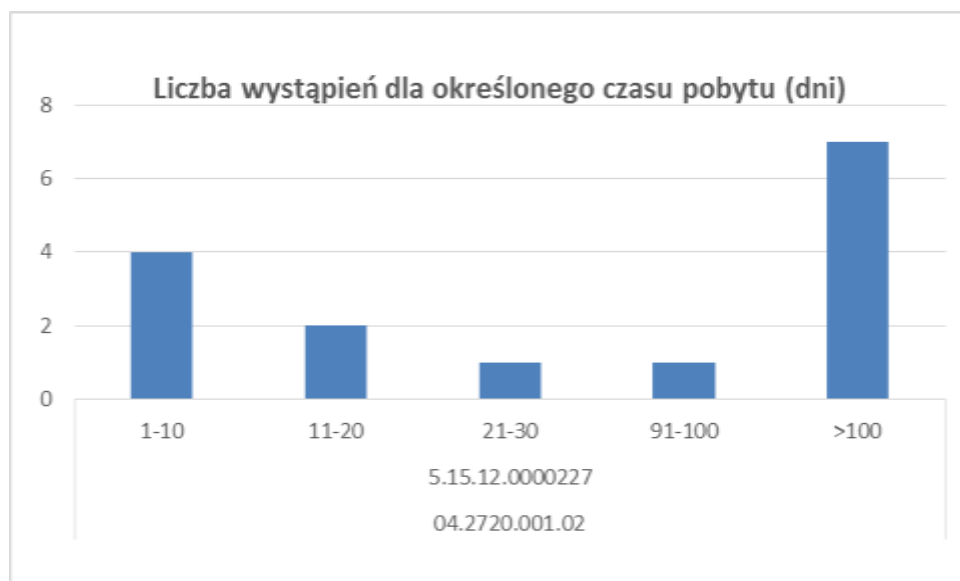

B. Produkty lecznicze

W danych przekazanych przez świadczeniodawców brak było informacji na temat zastosowanych substancji leczniczych.

C. Procedury

W danych przekazanych przez świadczeniodawców brak było informacji na temat zastosowanych substancji leczniczych.

Kod zakresu świadczeń	04.2732.020.02
kontraktowanych	
Nazwa zakresu świadczeń	świadczenia w opiece domowej/ rodzinnej
Produkty rozliczeniowe NFZ	5.15.12.0000231
Nazwa produktu rozliczeniowego	osobodzień w opiece domowej/ rodzinnej

BRAK DANYCH

Kod zakresu świadczeń **04.4742.021.02**

kontraktowanych

Nazwa zakresu świadczeń leczenie alkoholowych zespołów abstynencyjnych (detoksykacja)

Produkt rozliczeniowe NFZ **5.15.12.0000177**

Nazwa produktu rozliczeniowego osobodzień w oddziale / ośrodek leczenia alkoholowych zespołów abstynencyjnych (detoksykacji)

A. Czasy pobytu

Czas pobytu (liczba dni pobytu)	Liczba wystąpień dla określonego czasu pobytu	Udział % w liczbie wystąpień (OS)
1-10	19	47,50%
11-20	19	47,50%
21-30	1	2,50%
61-70	1	2,50%

Dominanta: 11 dni

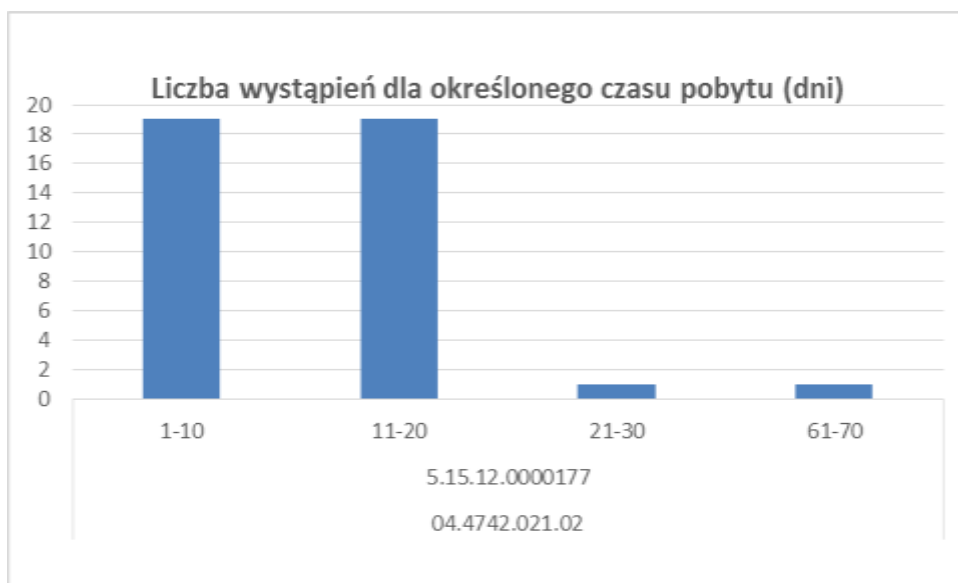

B. Produkty lecznicze

Nazwa substancji	Udział % w liczbie ogólnej	Największa liczba wystąpień w ramach pojedynczej hospitalizacji
Substancje psychotropowe		
Carbamazepinum	0,18%	5 razy
Chlorprothixeni hydrochloridum	0,18%	1,2 razy
Diazepamum	4,92%	1 raz
Dikalii clorazepas	0,91%	1 raz
Haloperidolum	0,73%	1 raz
Hydroxyzinum	2,55%	1 raz
Levomepromazinum	0,55%	1 raz
Lorazepamum	0,55%	1 raz
Mirtazapinum	0,18%	1 raz
Natrii valproas	1,64%	1 raz
Perazinum	0,18%	1 raz
Trazodoni hydrochloridum	0,18%	1 raz
Natrii valproas , Acidum valproicum	0,36%	10,31 razy
Pozostałe		
Acidum acetylsalicylicum	0,55%	4 razy
Acidum ascorbicum	0,73%	1 raz
Acidum ascorbicum , Rutosidum trihydricum	0,55%	2,4,5 razy
Acidum folicum	1,46%	brak
Allopurinolum	0,18%	1,2 razy
Amlodipinum	0,18%	1,2 razy
Amoxicillinum + Acidum clavulanicum	0,18%	1 raz
Amoxicillinum, Acidum clavulanicum	0,18%	1,2 razy
Atenololum	0,36%	1 raz
Benfotiaminum , Pyridoxini hydrochloridum	0,55%	1 raz
Bisoprololi fumaras	0,36%	1 raz
Bromhexini hydrochloridum	0,36%	2,5 razy
Calcium lactogluconate	0,36%	2,5 razy
Captoprilum	1,28%	1 raz
Cetirizini dihydrochloridum	0,18%	1 raz
Chlorquinaldolum	0,18%	1,2 razy
Citalopramum	0,18%	4 razy
Clonazepamum	0,18%	1 raz
Codeini phosphas hemihydricus, Sulfogaiacolum	0,18%	4 razy
Diclofenacum natricum	0,18%	1 raz
Doxazosinum	0,18%	1 raz
Doxepini hydrochloridum	0,36%	1 raz
Doxepinum	0,18%	2 razy
Doxycyclinum	0,18%	2,14 razy
Enalapriili maleas	0,91%	1 raz

Glucosum	2,00%	1 raz
Ibuprofenum	0,18%	1 raz
Indapamidum	0,73%	brak
Infundibilium	1,09%	2 razy
Isosorbidi mononitras	0,18%	1 raz
Kalii chloridum	1,46%	1 raz
Kalium chloratum 15%	1,28%	1 raz
Ketoprofenum	0,91%	2 razy
Loperamidi hydrochloridum	0,73%	1 raz
Magnesii hydroaspartas, Kalii hydroaspartas	1,82%	1 raz
Magnesii subcarbonas	0,73%	1 raz
Magnesii sulfas	1,46%	1 raz
Metamizolum natricum	0,18%	6 razy
Metformini hydrochloridum	0,18%	1 raz
Metoprololi succinas	0,18%	1 raz
Metoprololi tartras	0,91%	1 raz
Mianserini hydrochloridum	0,18%	1 raz
Naproxenum	0,36%	1 raz
Natrii chloridum	2,37%	1 raz
Nimesulidum	0,18%	1 raz
Omeprazolum	0,18%	1 raz
Ornithini aspartas, Choline	1,82%	1 raz
Pantoprazolum	0,18%	1 raz
Paracetamolum	0,36%	1 raz
Perindoprilum argininum	0,18%	1 raz
Phenylbutazonum	0,18%	1 raz
Piracetamum	0,18%	6 razy
Preparat złożony Sterofundin	1,28%	1 raz
Promazini hydrochloridum	1,46%	1 raz
Promethazini hydrochloridum	0,36%	1 raz
Propranololi hydrochloridum	1,09%	3 razy
Pyridoxini hydrochloridum	0,36%	10 razy
Ramiprilum	0,18%	1 raz
Ranitidinum	0,36%	1,4 razy
Thiaminum	3,83%	1 raz
Timonacicum	0,36%	brak
VITAMINUM B COMPOSITUM	0,73%	5,7 razy
Zaleplonum	0,55%	1,2 razy
Zopiclonum	0,18%	2 razy

C. Procedury

Nazwa procedury	Udział w % liczbie ogólnej	Najczęściej występująca liczba procedur w ramach pojedynczej hospitalizacji
Aminotransferaza alaninowa (ALT)	8,53%	2 razy
Aminotransferaza asparaginianowa (AST)	8,06%	2 razy
Glukoza z krwi żyłnej	7,11%	1 raz
Morfologia krwi 8-parametrowa	7,11%	1 raz
Bilirubina całkowita	6,64%	1 raz
Sód (Na)	6,16%	1 raz
Badanie ogólne moczu (profil)	4,74%	1 raz
Elektrolity (sód, potas, wapń)	4,74%	1 raz
Mocznik	4,74%	1 raz
Morfologia krwi, z pełnym różnicowaniem granulocytów	4,74%	1 raz
Odczyn opadania krwinek czerwonych	4,27%	1 raz
Gamma glutamylotranspeptydaza (GGTP)	3,79%	1 raz
Potas (K)	2,37%	1 raz
Wirus zapalenia wątroby typu B HBs Antygen (ilościowo)	2,37%	1 raz
Badanie fizykalne - inne	1,90%	1 raz
Badanie neurologiczne	1,90%	1 raz
Cewnikowanie żył - inne	1,90%	brak
Leczenie lekami psychiatrycznymi - inne	1,90%	brak
Rutynowa wizyta psychiatryczna	1,90%	brak
Terapia grupowa - inne	1,90%	brak
Wywiad przed przyjęciem na leczenie	1,90%	1 raz
Białko C-reaktywne (CRP)	1,42%	1 raz
Detoksykacja alkoholowa	1,42%	brak
Etylowy alkohol	1,42%	1 raz
Kreatynina	1,42%	1 raz
Elektrokardiografia nieokreślona	0,95%	1 raz
Kwas moczowy	0,95%	1, 8 razy
Amylaza	0,47%	4 razy
Badanie oka - inne	0,47%	2 razy
Konsultacja specjalistyczna	0,47%	2 razy
Obszerne badanie oka	0,47%	2 razy
RTG kości kończyny dolnej celowane lub czynnościowe	0,47%	1 raz
Walproinowy kwas	0,47%	1 raz
Wykazywanie obecności antygenów lub przeciwciał inną metodyką	0,47%	1 raz
Zdjęcie RTG kostki/stopy	0,47%	4 razy

Kod zakresu świadczeń
kontraktowanych

04.4748.021.02

Nazwa zakresu świadczeń

leczenie zespołów abstynencyjnych po substancjach
psychoaktywnych (detoksykacja)

Produkty rozliczeniowe NFZ

5.15.12.0000181

Nazwa produktu rozliczeniowego

osobodzień w oddziale/ośrodku leczenia zespołów
abstynencyjnych po substancjach psychoaktywnych (detoksykacji)

A. Czasy pobytu

Czas pobytu (liczba dni pobytu)	Liczba wystąpień dla określonego czasu pobytu	Udział % w liczbie wystąpień (OS)
1-10	1	20,00%
11-20	3	60,00%
21-30	1	20,00%

Dominanta: brak

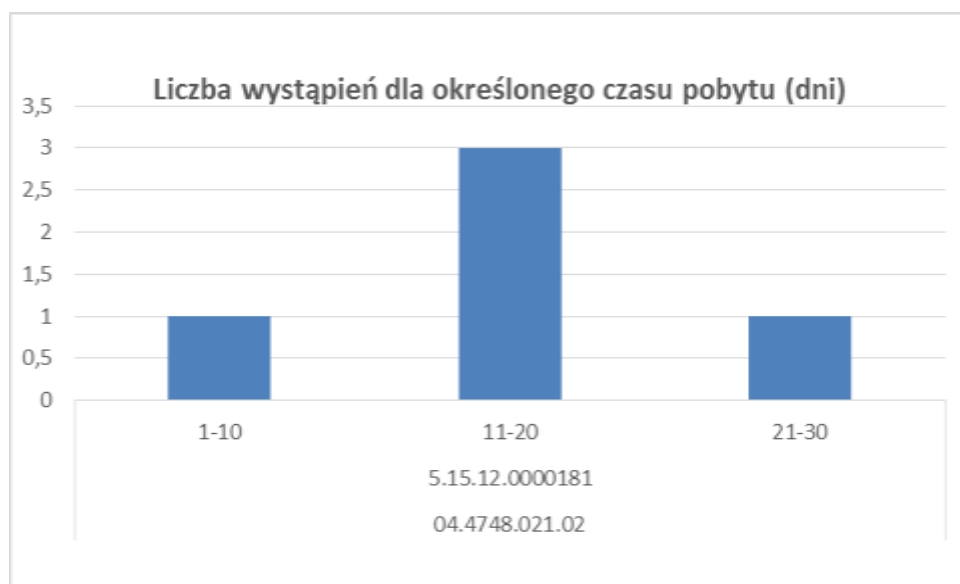

B. Produkty lecznicze

W danych przekazanych przez świadczeniodawców brak było informacji na temat zastosowanych substancji leczniczych.

C. Procedury

Nazwa procedury	Udział w % liczbie ogólnej	Najczęściej występująca liczba procedur w ramach pojedynczej hospitalizacji
Morfologia krwi, z pełnym różnicowaniem granulocytów	50,00%	1 raz
Wirus zapalenia wątroby typu B HBs Antygen (ilościowo)	50,00%	1 raz

Kod zakresu świadczeń **04.4740.002.02**
kontraktowanych

Nazwa zakresu świadczeń Leczenie uzależnień stacjonarne

Produkty rozliczeniowe NFZ **5.15.12.0000079**

Nazwa produktu rozliczeniowego osobodzień w oddziale/ośrodku leczenia uzależnień

A. Czasy pobytu

Czas pobytu (liczba dni pobytu)	Liczba wystąpień dla określonego czasu pobytu	Udział % w liczbie wystąpień (OS)
11-20	3	13,04%
21-30	1	4,35%
31-40	3	13,04%
41-50	4	17,39%
51-60	11	47,83%
61-70	1	4,35%

Dominanta: 57 dni

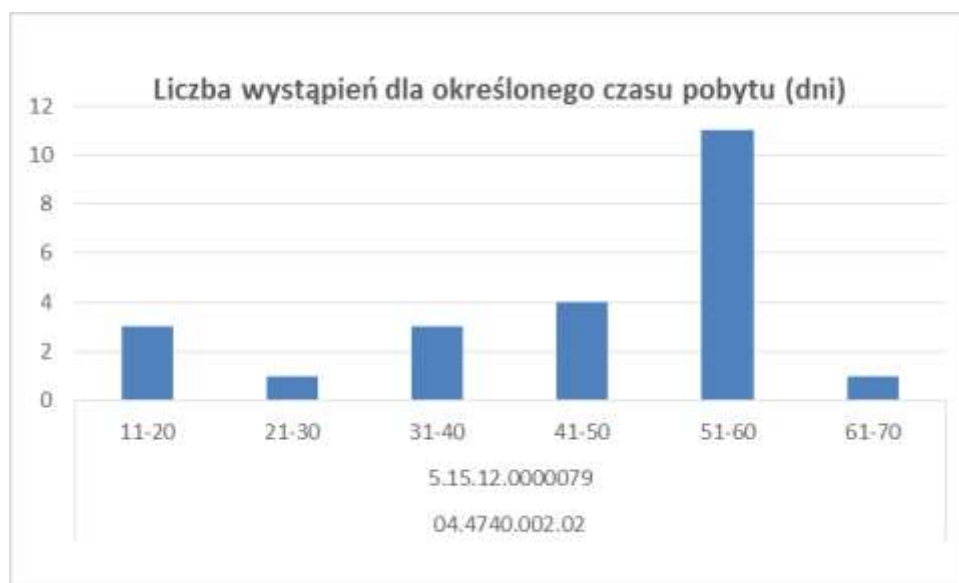

B. Produkty lecznicze

Nazwa substancji	Udział % w liczbie ogólnej	Największa liczba wystąpień w ramach pojedynczej hospitalizacji
Substancja psychotropowa		
Diazepamum	4,59%	1 raz
Hydroxyzinum	3,61%	6 razy
Levomepromazinum	0,33%	3 razy
Lorazepamum	0,33%	4,6 razy
Natrii valproas	1,31%	brak
Pozostałe		
Acidum acetylsalicylicum	1,97%	5 razy
Acidum acetylsalicylicum, Codeini phasphas	0,33%	6 razy
Acidum ascorbicum , Chlorhexidini dihydrochloridum	0,33%	1,2 razy
Acidum ascorbicum , Rutosidum trihydricum	2,30%	1 raz
Acidum folicum	1,64%	brak
Amlodipinum	0,33%	brak
Bromhexini hydrochloridum	0,98%	3 razy
Calcium lactogluconate	2,30%	1 raz
Captoprilum	1,31%	1 raz
Clemastinum	0,33%	11 razy
Clonazepamum	0,33%	1, 5 razy
Codeini phosphas hemihydricus, Sulfogaiacolum	0,66%	3, 5 razy
Diclofenacum natricum	0,66%	1 raz
Doxepini hydrochloridum	0,66%	7, 28 razy
Doxycyclinum	0,33%	5 razy
Drotaverini hydrochloridum	0,66%	4, 10 razy
Enalapriili maleas	1,97%	1 raz
Etamsylatum	0,33%	1-5 razy
Furaginum	0,66%	6, 14 razy
Furosemidum	1,64%	brak
Glucosum	0,66%	1 raz
Ibuprofenum	1,31%	1 raz
Indapamidum	1,31%	30 razy
Infundibilium	0,33%	1, 2 razy
Kalii chloridum	0,66%	8 razy
Ketoprofenum	0,33%	2, 4 razy
Loperamidi hydrochloridum	4,26%	5 razy
Magnesii hydroaspartas, Kalii hydroaspartas	0,33%	10 razy
Magnesii subcarbonas	0,33%	8 razy
Metoclopramidi hydrochloridum	0,33%	3 razy
Mianserini hydrochloridum	0,33%	23 razy
Natrii valproas , Acidum valproicum	0,33%	3 razy
Omeprazolum	0,33%	1 raz

Paracetamolum	0,33%	1 raz
Perindoprilum argininum	0,66%	1 razy
Piracetamum	1,31%	brak
Promazini hydrochloridum	0,33%	3 razy
Promethazini hydrochloridum	0,33%	1 raz
Propranololi hydrochloridum	2,30%	1 raz
Pyridoxini hydrochloridum	0,98%	6-20 razy
Ramiprilum	0,33%	1 raz
Ranitidinum	0,66%	brak
Spironolactonum	0,66%	2 razy
Thiaminum	3,93%	9 razy
Timonacicum	1,31%	16 razy
Tramadoli hydrochloridum, Paracetamolum	0,66%	8, 12 razy
VITAMINUM B COMPOSITUM	1,97%	1, 9 razy
Zopiclonum	0,98%	4 razy

C. Procedury

Nazwa procedury	Udział w % liczbie ogólnej	Najczęściej występująca liczba procedur w ramach pojedynczej hospitalizacji
Porada lekarska, konsultacja, asysta	33,33%	2 razy
Psychoterapia indywidualna - inne	33,33%	1, 2 razy
Terapia grupowa - inne	33,33%	2 razy

Kod zakresu świadczeń
kontraktowanych

04.4744.001.02

Nazwa zakresu świadczeń

świadczenia terapii uzależnienia od alkoholu stacjonarne

Produkty rozliczeniowe NFZ

5.15.12.0000085

Nazwa produktu rozliczeniowego

osobodzień w oddziale /ośrodku terapii uzależnień od alkoholu

A. Czasy pobytu

Czas pobytu (liczba dni pobytu)	Liczba wystąpień dla określonego czasu pobytu	Udział % w liczbie wystąpień (OS)
1-10	8	8,99%
11-20	3	3,37%
21-30	15	16,85%
31-40	8	8,99%
41-50	21	23,60%
51-60	34	38,20%

Dominanta: 57 dni

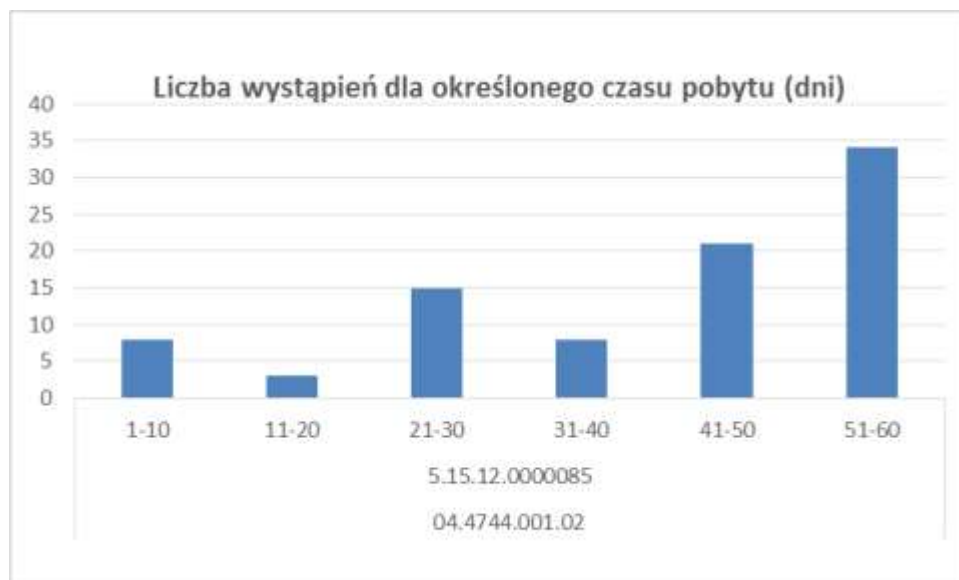

B. Produkty lecznicze

Nazwa substancji	Udział % w liczbie ogólnej	Największa liczba wystąpień w ramach pojedynczej hospitalizacji
Substancje psychotropowe		
Acidum valproicum	0,25%	1 raz
Carbamazepinum	1,50%	1 raz
Chlorprothixeni hydrochloridum	2,75%	1 raz
Clozapinum	0,25%	1 raz
Diazepamum	3,50%	1 raz
Dikalii clorazepas	1,25%	1 raz
Fluoxetinum	0,25%	1 raz
Hydroxyzinum	5,25%	1 raz
Natrii valproas	1,00%	1 raz
Perazinum	1,25%	1 raz
Sertralinum	0,25%	1 raz
Pozostałe		
Acidum acetylsalicylicum	2,00%	1 raz
Acidum ascorbicum	1,25%	1 raz
Acidum ascorbicum , Rutosidum trihydricum	5,00%	1 raz
Aloe capensis , Frangulae corticis extractum siccu	1,00%	1 raz
Amiloridi hydrochloridum, Hydrochlorothiazidum	0,25%	1 raz
Amlodipinum	1,75%	1 raz
Amoxicillinum	0,75%	1 raz
Amoxicillinum, Acidum clavulanicum	0,50%	1 raz
Bisoprololi fumaras	1,50%	1 raz
Bromhexini hydrochloridum	2,25%	1 raz
Calcium lactogluconate	2,25%	1 raz
Captoprilum	1,00%	1 raz
Cetirizini dihydrochloridum	1,50%	1 raz
Cetylpyridinii chloridum	1,00%	1 raz
Chlorquinaldolum	0,50%	1 raz
Ciprofloxacinum	0,25%	1 raz
Clotrimazolum	0,25%	1 raz
Codeini phosphas hemihydricus, Sulfogaiacolum	1,75%	1 raz
Cyanocobalaminum	0,25%	1 raz
Dexamethasonum	0,50%	1 raz
Diclofenacum natricum	0,50%	1 raz
Diosminum	0,25%	1 raz
Doxepini hydrochloridum	0,25%	2 razy
Doxycyclinum	0,25%	1 raz
Drotaverini hydrochloridum	1,75%	1 raz
Enalapriili maleas	1,75%	1 raz
Furaginum	1,00%	1 raz

Furosemidum	1,00%	1 raz
Galantaminum	0,25%	1 raz
Ibuprofenum	0,25%	1 raz
Indapamidum	0,50%	1 raz
Insulinum aspartum	0,25%	1 raz
Insulinum humanum	0,25%	1 raz
Ipratropii bromidum	0,25%	1 raz
Kalii chloridum	1,00%	1 raz
Ketoprofenum	2,25%	1 raz
Lactobacillus rhamnosus	0,25%	1 raz
Lidocaini hydrochloridum	0,25%	1 raz
Loperamidi hydrochloridum	1,00%	1 raz
Magnesii hydroaspartas, Kalii hydroaspartas	1,00%	1 raz
Magnesii subcarbonas	0,25%	1 raz
Metamizolum natricum	1,00%	1 raz
Metformini hydrochloridum	0,25%	1 raz
Metoclopramidi hydrochloridum	0,50%	1 raz
Metoprololi tartras	1,50%	1 raz
Mianserini hydrochloridum	0,75%	1 raz
Natrii chloridum	0,25%	1 raz
Nifuroxazidum	0,50%	1 raz
Octenidinum dihydrochloridum, Phenoxyethanolum	0,25%	1 raz
Omeprazolum	2,00%	1 raz
Ornithini aspartas	1,50%	1 raz
Ornithini aspartas, Choline	0,50%	1 raz
Pancreatinum	0,50%	1 raz
Pantoprazolum	0,50%	1 raz
Paracetamolum	8,25%	1 raz
Pentoxifyllinum	0,25%	1 raz
Perindoprilum argininum	0,50%	1 raz
Phenylbutazonum	0,25%	1 raz
Promazini hydrochloridum	1,25%	1 raz
Propranololi hydrochloridum	0,50%	1 raz
Pygei africana extractum spissum	0,25%	1 raz
Pyridoxini hydrochloridum	0,25%	1 raz
Quinaprilum	0,25%	1 raz
Ramiprilum	1,75%	1 raz
Ranitidinum	0,75%	1 raz
Simvastatinum	0,25%	1 raz
Spironolactonum	0,25%	1 raz
Sulpiridum	0,25%	1 raz
Tamoxifenum	0,25%	1 raz
Thiaminum	0,75%	1 raz
Tianeptinum natricum	0,75%	1 raz

Timonacicum	0,25%	1 raz
Tolperisoni hydrochloridum	0,25%	1 raz
Vinpocetinum	0,25%	1 raz
VITAMINUM B COMPOSITUM	1,50%	1 raz
Xylometazolini hydrochloridum	0,50%	1 raz
Zopiclonum	2,25%	1 raz

C. Procedury

Nazwa procedury	Udział w % liczbie ogólnej	Najczęściej występująca liczba procedur w ramach pojedynczej hospitalizacji
Morfologia krwi, z pełnym różnicowaniem granulocytów	8,33%	2 razy
Psychologiczna ocena stanu psychicznego - inne niż wymienione	8,33%	1 raz
Glukoza z krwi żyłnej	7,50%	1 raz
Aminotransferaza alaninowa (ALT)	6,67%	1, 2 razy
Aminotransferaza asparaginianowa (AST)	5,00%	2 razy
Kreatynina	5,00%	2 razy
Potas (K)	5,00%	1 raz
Sód (Na)	5,00%	1 raz
Badanie ogólne moczu (profil)	3,33%	4 razy
Badanie ogólne moczu z osadem	3,33%	2 razy
Chlorek(Cl)	3,33%	1, 2 razy
Rutynowe zdjęcie RTG klatki piersiowej	3,33%	1 raz
Wirus zapalenia wątroby typu B HBs Antygen	3,33%	3, 6 razy
Kanabinoidy	2,50%	2 razy
Kinaza fosfokreatynowa izoenzym CK-MB (CKMB)	2,50%	2 razy
Mocznik	2,50%	1 raz
Osad moczu	2,50%	6 razy
Zdjęcie RTG kręgosłupa lędźwiowo-krzyżowego	2,50%	2 razy
Bilirubina całkowita	1,67%	1 raz
Hormon tyreotropowy (TSH)	1,67%	1 raz
Inne zdjęcie rentgenowskie czaszki	1,67%	1, 2 razy
Sód, Potas, Chlorki- Na, K, Cl	1,67%	1 raz
Amfetamina	0,83%	1 raz
Amylaza	0,83%	4 razy
Białko w moczu	0,83%	2 razy
Cholesterol całkowity	0,83%	1 raz
EKG bez opisu	0,83%	1 raz
Elektrokardiografia z 12 lub więcej odprowadzeniami (z opisem)	0,83%	1 raz
Elektrokardiogram	0,83%	1 raz
Elektrolity (sód, potas, wapń)	0,83%	1 raz
Gamma glutamylotranspeptydaza (GGTP)	0,83%	1 raz
Glukoza w moczu	0,83%	2 razy

Kwas moczowy	0,83%	1 raz
Odczyn opadania krwinek czerwonych	0,83%	1 raz
RTG śródpiersia	0,83%	1 raz
Trijodotyronina wolna (FT3)	0,83%	1 raz
Troponina T	0,83%	1 raz
Wirus zapalenia wątroby typu B HBs Antygen (ilościowo)	0,83%	1 raz

Kod zakresu świadczeń **04.4746.021.02**
kontraktowanych

Nazwa zakresu świadczeń krótkoterminowe świadczenia terapii uzależnień od substancji psychoaktywnych

Produkty rozliczeniowe NFZ **5.15.12.0000187**

Nazwa produktu rozliczeniowego osobodzień w oddziale / ośrodku terapii uzależnień od substancji psychoaktywnych

A. Czasy pobytu

Czas pobytu (liczba dni pobytu)	Liczba wystąpień dla określonego czasu pobytu	Udział % w liczbie wystąpień (OS)
1-10	3	10,34%
11-20	4	13,79%
21-30	1	3,45%
31-40	1	3,45%
41-50	1	3,45%
51-60	1	3,45%
61-70	1	3,45%
71-80	1	3,45%
81-90	3	10,34%
91-100	1	3,45%
>100	12	41,38%

Dominanta: brak

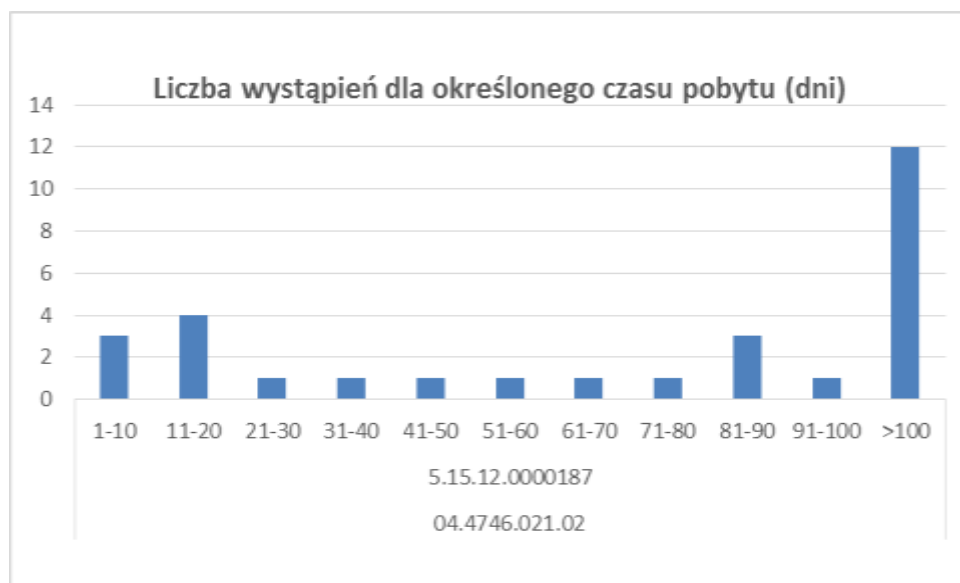

B. Produkty lecznicze

W danych przekazanych przez świadczeniodawców brak było informacji na temat zastosowanych leków.

C. Procedury

Nazwa procedury	Udział w % liczbie ogólnej	Najczęściej występująca liczba procedur w ramach pojedynczej hospitalizacji
Alkaloidy opium	13,08%	1 raz
Amfetamina	13,08%	1 raz
Kanabinoidy	13,08%	1 raz
Kokaina	13,08%	1 raz
Metamfetamina	13,08%	1 raz
Pochodne benzodwiazepiny	13,08%	1 raz
Morfologia krwi, z pełnym różnicowaniem granulocytów	6,92%	1 raz
Wirus zapalenia wątroby typu B HBs Antygen (ilościowo)	6,92%	1 raz
Badanie ogólne moczu (profil)	2,31%	1 raz
Aminotransferaza alaninowa (ALT)	0,77%	1 raz
Aminotransferaza asparaginianowa (AST)	0,77%	1 raz
Bilirubina całkowita	0,77%	1 raz
Gamma glutamylotranspeptydaza (GGTP)	0,77%	1 raz
Hormon tyreotropowy (TSH)	0,77%	2 razy
Trijodotyronina wolna (FT3)	0,77%	2 razy
Tyroksyna wolna (FT4)	0,77%	2 razy

Kod zakresu świadczeń **04.4754.021.02**

kontraktowanych

Nazwa zakresu świadczeń świadczenia terapii dla uzależnionych od substancji psychoaktywnych ze współistniejącymi zaburzeniami psychiatrycznymi (podwójna diagnoza)

Produkty rozliczeniowe NFZ **5.15.12.0000191**

Nazwa produktu rozliczeniowego osobodzień w oddziale / ośrodku terapii dla uzależnionych od substancji psychoaktywnych ze współistniejącymi zaburzeniami psychiatrycznymi

BRAK DANYCH

Kod zakresu świadczeń **04.4750.021.02**

kontraktowanych

Nazwa zakresu świadczeń świadczenia rehabilitacyjne dla uzależnionych od substancji psychoaktywnych

Produkty rozliczeniowe NFZ **5.15.12.0000195**

Nazwa produktu rozliczeniowego osobodzień w oddziale / ośrodku rehabilitacji dla osób z uzależnieniem od substancji psychoaktywnych

A. Czasy pobytu

Czas pobytu (liczba dni pobytu)	Liczba wystąpień dla określonego czasu pobytu	Udział % w liczbie wystąpień (OS)
1-10	1	25,00%
>100	3	75,00%

Dominanta: brak

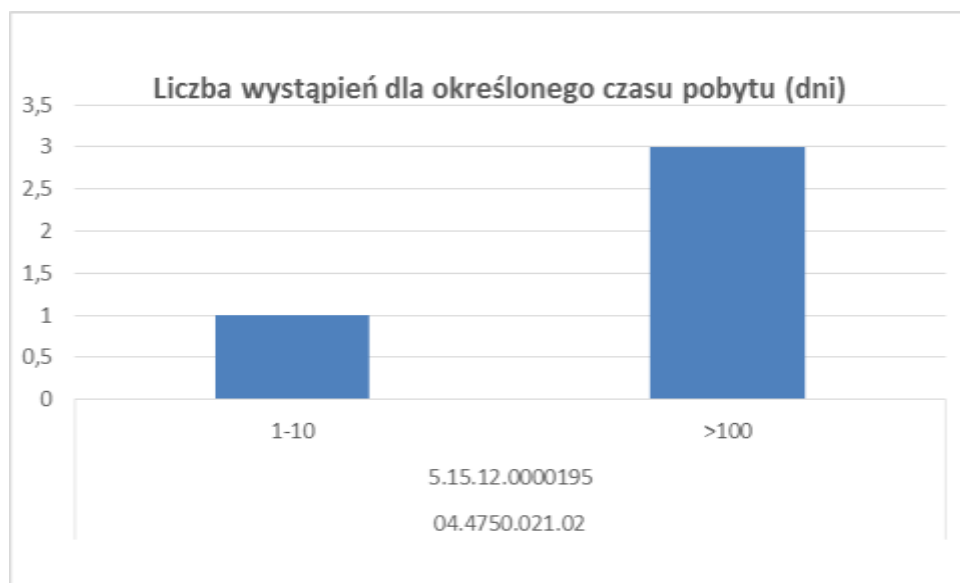

B. Produkty lecznicze

W danych przekazanych przez świadczeniodawców brak było informacji na temat zastosowanych leków.

C. Procedury

Nazwa procedury	Udział w % liczbie ogólnej	Najczęściej występująca liczba procedur w ramach pojedynczej hospitalizacji
Alkaloidy opium	16,67%	2 razy
Amfetamina	16,67%	2 razy
Kanabinoidy	16,67%	2 razy
Kokaina	16,67%	2 razy
Metamfetamina	16,67%	2 razy
Pochodne benzodwiazepiny	16,67%	2 razy

Kod zakresu świadczeń

04.4756.021.02

kontraktowanych

Nazwa zakresu świadczeń

świadczenia rehabilitacji dla uzależnionych od substancji psychoaktywnych ze współistniejącymi innymi zaburzeniami psychicznymi, głównie psychotycznymi (podwójna diagnoza)

Produkty rozliczeniowe NFZ

5.15.12.0000199

Nazwa produktu rozliczeniowego

osobodzień w oddziale / ośrodku rehabilitacji dla osób z uzależnieniem od substancji psychoaktywnych ze współistniejącymi zaburzeniami psychicznymi

A. Czasy pobytu

Czas pobytu (liczba dni pobytu)	Liczba wystąpień dla określonego czasu pobytu	Udział % w liczbie wystąpień (OS)
1-10	1	5,00%
11-20	1	5,00%
41-50	3	15,00%
61-70	3	15,00%
71-80	1	5,00%
81-90	2	10,00%
91-100	2	10,00%
>100	7	35,00%

Dominanta: brak

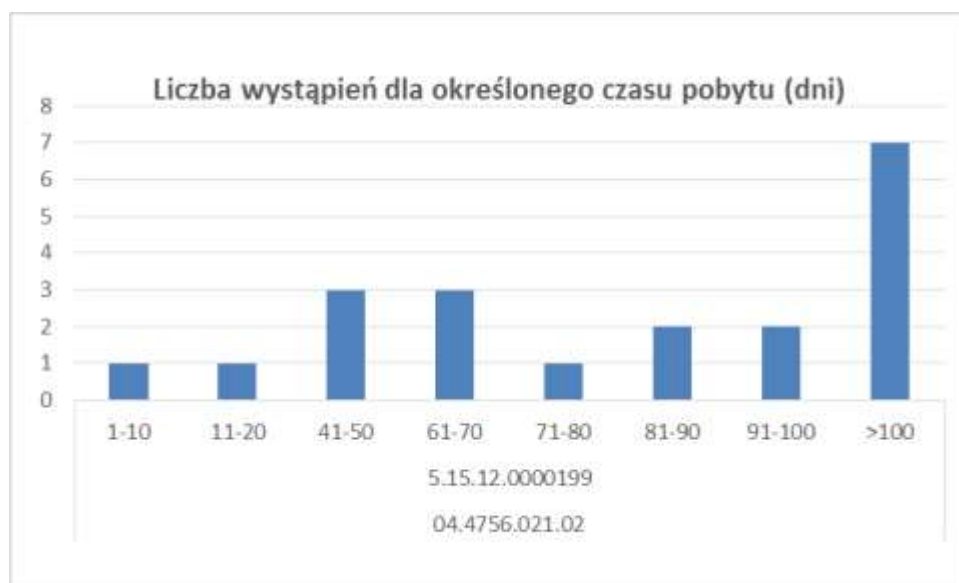
**B. Produkty lecznicze**

W danych przekazanych przez świadczeniodawców brak było informacji na temat zastosowanych leków.

C. Procedury

W danych przekazanych przez świadczeniodawców brak było informacji na temat zastosowanych procedur.

Kod zakresu świadczeń **04.4736.021.02**

kontraktowanych

Nazwa zakresu świadczeń świadczenia odwykowe w warunkach wzmocnionego zabezpieczenia

Produkty rozliczeniowe NFZ **5.15.12.0000076**

Nazwa produktu rozliczeniowego osobodzień w oddziale odwykowym o wzmocnionym zabezpieczeniu

A. Czasy pobytu

Czas pobytu (liczba dni pobytu)	Liczba wystąpień dla określonego czasu pobytu	Udział % w liczbie wystąpień (OS)
1-10	3	2,11%
>100	139	97,89%

Dominanta: 1632 dni

**B. Produkty lecznicze**

W danych przekazanych przez świadczeniodawców brak było informacji na temat zastosowanych substancji leczniczych.

C. Procedury

Nazwa procedury	Udział w % liczbie ogólnej	Najczęściej występująca liczba procedur w ramach pojedynczej hospitalizacji
Badanie ogólne moczu (profil)	13,64%	9, 14 razy
Morfologia krwi, z pełnym różnicowaniem granulocytów	12,12%	7, 9 razy
Glukoza z krwi żyłnej	10,61%	7, 9 razy
Treponema pallidum Przeciwciała (anty- T.pallidum)	9,09%	7, 9 razy
Badanie fizykalne - inne	7,58%	7, 9 razy
Odczyn opadania krwinek czerwonych	7,58%	2-12 razy
Elektrokardiografia z 12 lub więcej odprowadzeniami (z opisem)	4,55%	brak
Potas (K)	4,55%	7-24 razy
Sód (Na)	4,55%	14 razy
Aminotransferaza alaninowa (ALT)	3,03%	9 razy
Aminotransferaza asparaginianowa (AST)	3,03%	9 razy
Kreatynina	3,03%	9, 24 razy
Porada lekarska, konsultacja, asysta	3,03%	12, 14 razy
Amylaza	1,52%	9 razy
Bilirubina całkowita	1,52%	9 razy
Cholesterol całkowity	1,52%	14 razy
Cholesterol HDL	1,52%	14 razy
Cholesterol LDL	1,52%	14 razy
Fosfataza alkaliczna	1,52%	9 razy
Gamma glutamylotranspeptydaza (GGTP)	1,52%	9 razy
RTG klatki piersiowej	1,52%	28 razy
USG brzucha i przestrzeni zaotrzewnowej	1,52%	18 razy

Kod zakresu świadczeń kontraktowanych	04.4737.021.02
Nazwa zakresu świadczeń	świadczenia odwykowe w warunkach wzmocnionego zabezpieczenia dla nieletnich

Produkty rozliczeniowe NFZ	5.15.12.0000203
Nazwa produktu rozliczeniowego	osobodzień w oddziale odwykowym o wzmocnionym zabezpieczeniu dla młodzieży

BRAK DANYCH

Kod zakresu świadczeń kontraktowanych	04.2724.021.02
Nazwa zakresu świadczeń	świadczenia dla uzależnionych od alkoholu udzielane w hostelu

Produkty rozliczeniowe NFZ	5.15.12.0000233
Nazwa produktu rozliczeniowego	osobodzień w hostelu dla uzależnionych od alkoholu

BRAK DANYCH

Kod zakresu świadczeń kontraktowanych	04.2726.021.02
Nazwa zakresu świadczeń	świadczenia dla uzależnionych od substancji psychoaktywnych udzielane w hostelu

Produkty rozliczeniowe NFZ	5.15.12.0000236
Nazwa produktu rozliczeniowego	osobodzień w hostelu dla uzależnionych od substancji psychoaktywnych

A. Czas pobytu

Czas pobytu (liczba dni pobytu)	Liczba wystąpień dla określonego czasu pobytu	Udział % w liczbie wystąpień (OS)
1-10	1	16,67%
21-30	1	16,67%
>100	4	66,67%

Dominanta: brak

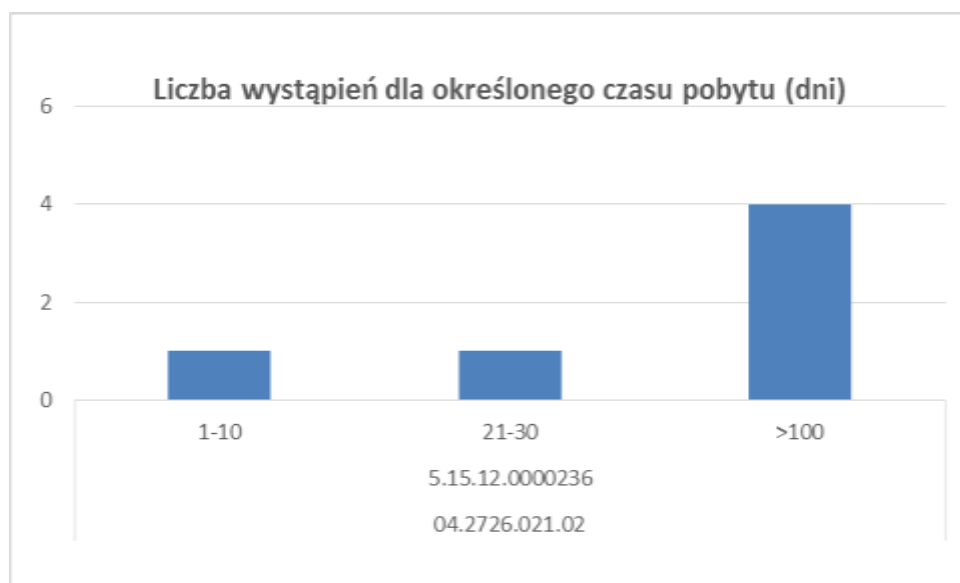
**B. Produkty lecznicze**

W danych przekazanych przez świadczeniodawców brak było informacji na temat zastosowanych substancji leczniczych.

C. Procedury

W danych przekazanych przez świadczeniodawców brak było informacji na temat zastosowanych procedur.

Kod zakresu świadczeń 04.4900.008.03

kontraktowanych

Nazwa zakresu świadczeń świadczenia w izbie przyjęć

Produkty rozliczeniowe NFZ 5.15.19.0000211

Nazwa produktu rozliczeniowego porada lekarska informacyjna w izbie przyjęć szpitala

A. Produkty lecznicze

Nazwa substancji	Udział w % liczbie ogólnej	Największa liczba wystąpień w ramach pojedynczej hospitalizacji
Captoprilum	100,00%	1 raz

B. Procedury

Nazwa procedury	Udział w % liczbie ogólnej	Najczęściej występująca liczba procedur w ramach pojedynczej hospitalizacji
Ocena stanu psychicznego - inne	29,85%	1 raz
Kliniczno-psychiatryczna ocena stanu psychicznego	17,91%	1 raz
Wywiad przed przyjęciem na leczenie	11,94%	1 raz
Aminotransferaza asparaginianowa (AST)	1,49%	1 raz
Badanie ogólne moczu (profil)	1,49%	1 raz
Chlorek (Cl)	1,49%	1 raz
Cholesterol całkowity	1,49%	1 raz
Cholesterol HDL	1,49%	1 raz
Cholesterol LDL	1,49%	1 raz
Glukoza z krwi żyłnej	1,49%	1 raz
Hormon tyreotropowy (TSH)	1,49%	1 raz
Kreatynina	1,49%	1 raz
Mocznik	1,49%	1 raz
Morfologia krwi 8-parametrowa	1,49%	1 raz
Potas (K)	1,49%	1 raz
Sód (Na)	1,49%	1 raz
Triglicerydy	1,49%	1 raz
Trijodotyronina wolna (FT3)	1,49%	1 raz
Tyrosyna wolna (FT4)	1,49%	1 raz

Kod zakresu świadczeń kontraktowanych**04.2700.020.02****Nazwa zakresu świadczeń**świadczenia dzienne psychiatryczne dla
dorośli**Produkty rozliczeniowe NFZ****5.15.12.0000205****Nazwa produktu rozliczeniowego**osobodzień w oddziale dziennym
psychiatrycznym ogólnym**A. Produkty lecznicze**

Nazwa substancji	Udział w % liczbie ogólnej	Największa liczba wystąpień w ramach pojedynczej hospitalizacji
Substancje psychotropowe		
Acidum valproicum	5,43%	1 raz
Aripiprazolum	14,13%	1 raz
Carbamazepinum	3,26%	1 raz
Chlorprothixeni hydrochloridum	3,26%	1 raz
Clozapinum	7,61%	1 raz
Diazepamum	4,35%	1 raz
Dikalii clorazepas	3,26%	1 raz
Escitalopramum	2,17%	1 raz
Fluoxetinum	4,35%	1 raz
Fluvoxamini maleas	1,09%	1 raz
Haloperidolum	2,17%	1 raz
Hydroxyzinum	10,87%	1 raz
Levomepromazinum	3,26%	1 raz
Lorazepamum	1,09%	1 raz
Natrii valproas	8,70%	1 raz
Olanzapinum	23,91%	1 raz
Paroxetinum	3,26%	1 raz
Perazinum	9,78%	1 raz
Quetiapinum	15,22%	1 raz
Risperidonum	17,39%	1 raz
Sertralinum	10,87%	1 raz
Trazodoni hydrochloridum	6,52%	1 raz
Zuclopenthixolum	5,43%	1 raz
Pozostałe		
Acenocumarolum	1,09%	1 raz
Alprazolamum	1,09%	1, 2 razy
Amisulpridum	13,04%	1 raz
Biperideni hydrochloridum	11,96%	1 raz

Bisoprololi fumaras	1,09%	1 raz
Bromazepamum	2,17%	1 raz
Captoprilum	1,09%	1 raz
Citalopramum	1,09%	1 raz
Clomipramini hydrochloridum	6,52%	1 raz
Clonazepamum	13,04%	1 raz
Doxepinum	2,17%	1 raz
Drotaverini hydrochloridum	1,09%	1 raz
Flupentixolum	2,17%	1 raz
Furaginum	2,17%	1 raz
Ibuprofenum	9,78%	1 raz
Lamotriginum	1,09%	1 raz
Levothyroxinum natricum	1,09%	1 raz
Lithum Carbonicum	2,17%	1 raz
Loperamidi hydrochloridum	2,17%	1 raz
Mianserini hydrochloridum	3,26%	1 raz
Moclobemidum	1,09%	1 raz
Nitrazepamum	2,17%	1 raz
Omeprazolum	1,09%	1 raz
Pantoprazolum	3,26%	1 raz
Paracetamolum	3,26%	1 raz
Pridinoli hydrochloridum	2,17%	1 raz
Promazini hydrochloridum	3,26%	1 raz
Propranololi hydrochloridum	2,17%	1 raz
Reboxetinum	1,09%	1 raz
Sulpiridum	4,35%	1 raz
Tianeptinum natricum	1,09%	2 razy
Tiapridum	1,09%	1 raz
Venlafaxinum	6,52%	1 raz
Zolpidemi tartras	2,17%	1 raz
Zopiclonum	1,09%	1 raz

C. Procedury

Nazwa procedury	Udział w % liczbie ogólnej	Najczęściej występująca liczba procedur w ramach pojedynczej hospitalizacji
Terapia grupowa - inne	54,55%	1 raz
Terapia zajęciowa	32,23%	1 raz
Wywiad przed przyjęciem na leczenie	27,27%	1 raz
Leczenie lekami psychiatrycznymi - inne	24,79%	2 razy
Psychoterapia podtrzymująca	23,97%	1 raz
Leczenie neuroleptykami	23,14%	2 razy
Psychiatryczne leczenie biologiczne	18,18%	1 raz
Terapia rekreacyjna	14,88%	3 razy
Ocena stanu psychicznego - inne	13,22%	1 raz

Rutynowa wizyta psychiatryczna	13,22%	1 raz
Badanie neurologiczne	10,74%	1 raz
Kliniczno-psychiatryczna ocena stanu psychicznego	10,74%	1 raz
Terapia muzyczna	9,92%	2 razy
Ustalenie statusu medyczno-prawnego	9,92%	1 raz
Elektrokardiogram	7,44%	1 raz
Opieka pielęgniarki lub położnej	7,44%	1 raz
Wywiady psychiatryczne, konsultacje i oceny	7,44%	1 raz
Inne poradnictwo	6,61%	1 raz
Psychodrama	5,79%	1 raz
Psychoterapia integrująca	4,96%	2 razy
Psychoterapia w formie zabaw	4,96%	1, 2 razy
Psychiatryczna ocena stanu psychicznego	4,13%	1 raz
Badanie fizykalne - inne	3,31%	1 raz
Psychologiczna ocena stanu psychicznego - inne niż wymienione	3,31%	3 razy
Badanie fizykalne	1,65%	1 raz
Indywidualna psychoterapia	1,65%	1 raz
Porada lekarska, konsultacja, asysta	1,65%	2 razy
Psychoterapia indywidualna - inne	1,65%	2 razy
Testy/ocena psychologiczna - inna	1,65%	1 raz
Aminotransferaza alaninowa (ALT)	0,83%	1 raz
Elektroencefalografia	0,83%	1 raz
Elektrokardiogram (ocena rytmu serca)	0,83%	1 raz
Hormon tyreotropowy (TSH)	0,83%	1 raz
Skierowanie do dalszej ambulatoryjnej opieki psychiatrycznej	0,83%	1 raz

Kod zakresu świadczeń **04.2702.020.02**

kontraktowanych

Nazwa zakresu świadczeń świadczenia dzienne psychiatryczne rehabilitacyjne dla dorosłych

Produkty rozliczeniowe NFZ **5.15.12.0000007**

Nazwa produktu rozliczeniowego osobodzień w oddziale dziennym psychiatrycznym
rehabilitacyjnym

A. Produkty lecznicze

W danych przekazanych przez świadczeniodawców brak było informacji na temat zastosowanych substancji leczniczych.

B. Procedury

Nazwa procedury	Udział w % liczbie ogólnej	Najczęściej występująca liczba procedur w ramach pojedynczej hospitalizacji
Monitorowanie systemowego ciśnienia tętniczego	87,50%	brak
Opieka pielęgniarki lub położnej	83,33%	brak
Porada lekarska, konsultacja, asysta	87,50%	brak
Profilaktyka i promocja zdrowia	87,50%	brak
Psychoterapia indywidualna - inne	83,33%	brak
Rutynowa wizyta psychiatryczna	91,67%	brak
Terapia grupowa - inne	70,83%	brak
Wywiad przed przyjęciem na leczenie	4,17%	brak

Kod zakresu świadczeń **04.2701.001.02**

kontraktowanych

Nazwa zakresu świadczeń świadczenia dzienne psychiatryczne rehabilitacyjne dla dzieci i młodzieży

Produkty rozliczeniowe NFZ **5.15.12.0000207**

Nazwa produktu rozliczeniowego osobodzień w oddziale dziennym psychiatrycznym
rehabilitacyjnym dla dzieci

BRAK DANYCH

Kod zakresu świadczeń
kontraktowanych

04.2701.001.02

Nazwa zakresu świadczeń

świadczenia dzienne psychiatryczne rehabilitacyjne dla dzieci i młodzieży

Produkty rozliczeniowe NFZ

5.15.12.0000004

Nazwa produktu rozliczeniowego

osobodzień w oddziale dziennym psychiatrycznym dla dzieci i młodzieży

A. Produkty lecznicze

Nazwa substancji	Udział w % liczbie ogólnej	Największa liczba wystąpień w ramach pojedynczej hospitalizacji
Substancje psychotropowe		
Hydroxyzinum	10,00%	1 raz
Levomepromazinum	10,00%	1 raz
Methylphenidati hydrochloridum	10,00%	1 raz
Natrii valproas	10,00%	1 raz
Risperidonum	10,00%	1 raz
Sertralinum	30,00%	1 raz
Pozostałe		
Drotaverini hydrochloridum	10,00%	1 raz

B. Procedury

Nazwa procedury	Udział w % liczbie ogólnej	Najczęściej występująca liczba procedur w ramach pojedynczej hospitalizacji
Inne poradnictwo	53,57%	2 razy
Kliniczno-psychiatryczna ocena stanu psychicznego	53,57%	1 raz
Rutynowa wizyta psychiatryczna	53,57%	2 razy
Terapia grupowa - inne	53,57%	2 razy
Trening behawioralny	53,57%	1 raz
Leczenie lekami psychiatrycznymi - inne	25,00%	1 raz
Psychoterapia indywidualna - inne	7,14%	1 raz
Badanie fizykalne - inne	3,57%	brak
Chlorek(Cl)	3,57%	1 raz
Glukoza z krwi żyłnej	3,57%	1 raz
Hormon tyreotropowy (TSH)	3,57%	1 raz
Leczenie neuroleptykami	3,57%	1 raz
Leukocyty – obraz odsetkowy	3,57%	1 raz

Morfologia krwi, z pełnym różnicowaniem granulocytów	3,57%	1 raz
Opieka pielęgniarki lub położnej	3,57%	brak
Potas (K)	3,57%	1 raz
Psychiatryczna ocena stanu psychicznego	3,57%	brak
Sód (Na)	3,57%	1 raz
Terapia rodzin	3,57%	brak
Terapia zajęciowa	3,57%	brak
Wywiad przed przyjęciem na leczenie	3,57%	brak

Kod zakresu świadczeń **04.2708.001.02**
kontraktowanych

Nazwa zakresu świadczeń świadczenia dzienne rehabilitacyjne dla osób z całościowymi zaburzeniami rozwojowymi

Produkty rozliczeniowe NFZ **5.15.12.0000275**

Nazwa produktu rozliczeniowego osobodzień w oddziale dziennym dla osób z autyzmem dziecięcym

BRAK DANYCH

Kod zakresu świadczeń **04.2704.020.02**
kontraktowanych

Nazwa zakresu świadczeń świadczenia dzienne psychiatryczne geriatryczne

Produkty rozliczeniowe NFZ **5.15.12.0000209**

Nazwa produktu rozliczeniowego osobodzień w oddziale dziennym psychiatrycznym geriatrycznym

A. Produkty lecznicze

W danych przekazanych przez świadczeniodawców brak było informacji na temat zastosowanych substancji leczniczych.

B. Procedury

Nazwa procedury	Udział w % liczbie ogólnej	Najczęściej występująca liczba procedur w ramach pojedynczej hospitalizacji
Terapia grupowa - inne	75,00%	2 razy
Bilirubina całkowita	4,17%	1 raz
Cholesterol całkowity	4,17%	1 raz
Glukoza z krwi żyłnej	4,17%	1 raz
Hormon tyreotropowy (TSH)	4,17%	1 raz
Odczyn opadania krwinek czerwonych	4,17%	1 raz

Kod zakresu świadczeń**04.2706.020.02****kontraktowanych****Nazwa zakresu świadczeń**

świadczenia dzienne leczenia zaburzeń nerwicowych

Produkty rozliczeniowe NFZ**5.15.12.0000016****Nazwa produktu rozliczeniowego**

osobodzień w oddziale dziennym zaburzeń nerwicowych

A. Produkty lecznicze

Nazwa substancji	Udział w % liczbie ogólnej	Największa liczba wystąpień w ramach pojedynczej hospitalizacji
Substancje psychotropowe		
Chlorprothixeni hydrochloridum	25,00%	1 raz
Escitalopramum	25,00%	1 raz
Pozostałe		
Opipramolum	25,00%	1 raz
Venlafaxinum	25,00%	1 raz

B. Procedury

Nazwa procedury	Udział w % liczbie ogólnej	Najczęściej występująca liczba procedur w ramach pojedynczej hospitalizacji
Terapia grupowa - inne	89,47%	2 razy

Kod zakresu świadczeń

04.2712.020.02

kontraktowanych

Nazwa zakresu świadczeń

świadczenia dzienne terapii uzależnienia od alkoholu

Produkty rozliczeniowe NFZ

5.15.12.0000022

Nazwa produktu rozliczeniowego

osobodzień w oddziale dziennym terapii uzależnienia od alkoholu

A. Produkty lecznicze

Nazwa substancji	Udział w % liczbie ogólnej	Największa liczba wystąpień w ramach pojedynczej hospitalizacji
Substancje psychotropowe		
Hydroxyzinum	20,00%	1 raz
Natrii valproas	20,00%	1 raz
Pozostałe		
Promazini hydrochloridum	60,00%	1 raz

B. Procedury

Nazwa procedury	Udział w % liczbie ogólnej	Najczęściej występująca liczba procedur w ramach pojedynczej hospitalizacji
Terapia grupowa - inne	76,92%	4 razy
Psychiatryczna ocena stanu psychicznego	42,31%	2 razy
Kliniczno-psychiatryczna ocena stanu psychicznego	34,62%	brak
Psychoterapia indywidualna - inne	30,77%	2 razy
Wywiad przed przyjęciem na leczenie	26,92%	brak
Psychologiczna ocena stanu psychicznego - inne niż wymienione	19,23%	2 razy
Inne poradnictwo	7,69%	brak
Terapia rekreacyjna	3,85%	brak
Testy/ocena psychologiczna - inna	3,85%	brak

Kod zakresu świadczeń **04.2714.020.02**
kontraktowanych

Nazwa zakresu świadczeń świadczenia dzienne terapii uzależnienia od substancji psychoaktywnych

Produkty rozliczeniowe NFZ **5.15.12.0000211**

Nazwa produktu rozliczeniowego osobodzień w oddziale dziennym terapii uzależnienia od substancji psychoaktywnych

A. Produkty lecznicze

W danych przekazanych przez świadczeniodawców brak było informacji na temat zastosowanych substancji leczniczych.

B. Procedury

Nazwa procedury	Udział w % liczbie ogólnej	Najczęściej występująca liczba procedur w ramach pojedynczej hospitalizacji
Poradnictwo w narkomanii	100,00%	1 raz

Kod zakresu świadczeń **04.2714.020.02**
kontraktowanych

Nazwa zakresu świadczeń świadczenia dzienne terapii uzależnienia od substancji psychoaktywnych

Produkty rozliczeniowe NFZ **5.15.12.0000267**

Nazwa produktu rozliczeniowego osobodzień w oddziale dziennym terapii uzależnienia od substancji psychoaktywnych dla dzieci i młodzieży

BRAK DANYCH

Kod zakresu świadczeń**04.2740.021.02****kontraktowanych****Nazwa zakresu świadczeń**

świadczenia dzienne leczenia uzależnień

Produkty rozliczeniowe NFZ**5.15.12.0000213****Nazwa produktu rozliczeniowego**osobodzień w ośrodku leczenia uzależnień, bliżej
niescharakteryzowanych**A. Produkty lecznicze**

W danych przekazanych przez świadczeniodawców brak było informacji na temat zastosowanych substancji leczniczych.

B. Procedury

Nazwa procedury	Udział w % liczbie ogólnej	Najczęściej występująca liczba procedur w ramach pojedynczej hospitalizacji
Rehabilitacja dla uzależnionych od alkoholu	60,00%	1 raz

Kod zakresu świadczeń

04.1700.001.02

kontraktowanych

Nazwa zakresu świadczeń

świadczenia psychiatryczne ambulatoryjne dla dorosłych

Produkty rozliczeniowe NFZ

5.15.12.0000124

Nazwa produktu rozliczeniowego

porada lekarska diagnostyczna

A. Produkty lecznicze

Nazwa substancji	Udział w % liczbie ogólnej	Największa liczba wystąpień w ramach pojedynczej porady
Substancje psychotropowe		
Carbamazepinum	25,00%	4 razy
Risperidonum	25,00%	4 razy
Pozostałe		
Citalopramum	25,00%	4 razy
Tiapridum	25,00%	4 razy

B. Procedury

Nazwa procedury	Udział w % liczbie ogólnej	Najczęściej występująca liczba procedur w ramach pojedynczej porady
Psychiatryczna ocena stanu psychicznego	34,78%	1 raz
Leczenie lekami psychiatrycznymi - inne	21,74%	1 raz
Psychoterapia podtrzymująca	14,13%	1 raz
Ocena stanu psychicznego - inne	11,96%	1 raz
Kliniczno-psychiatryczna ocena stanu psychicznego	10,87%	1 raz
Porada lekarska, konsultacja, asysta	10,87%	2 razy
Rutynowa wizyta psychiatryczna	10,87%	1 raz
Wywiad przed przyjęciem na leczenie	7,61%	1 raz
Badanie psychologiczne i testy	3,26%	1 raz
Inne poradnictwo	3,26%	1, 3 razy
Opieka pielęgniarki lub położnej	3,26%	1 raz
Wywiad/ocena psychiatryczna - inne	3,26%	1 raz
Leczenie neuroleptykami	2,17%	1 raz
Wywiady psychiatryczne, konsultacje i oceny	2,17%	1 raz
Ocena skierowania na leczenie psychiatryczne	1,09%	2 razy
Psychiatryczne leczenie biologiczne	1,09%	3 razy
Psychoterapia indywidualna - inne	1,09%	3 razy
Skierowanie na psychoterapię	1,09%	1 raz

Kod zakresu świadczeń

04.1700.001.02

kontraktowanych

Nazwa zakresu świadczeń

świadczenia psychiatryczne ambulatoryjne dla dorosłych

Produkty rozliczeniowe NFZ

5.15.12.0000257

Nazwa produktu rozliczeniowego

porada lekarska terapeutyczna

A. Produkty lecznicze

Nazwa substancji	Udział w % liczbie ogólnej	Największa liczba wystąpień w ramach pojedynczej porady
Substancje psychotropowe		
Acidum valproicum	20,00%	4 razy
Carbamazepinum	20,00%	4 razy
Diazepamum	20,00%	4 razy
Haloperidolum	20,00%	4 razy
Hydroxyzinum	20,00%	4 razy
Natrii valproas	20,00%	4 razy
Quetiapinum	20,00%	4 razy
Sertralinum	20,00%	4 razy
Trazodoni hydrochloridum	20,00%	4 razy
Zuclopenthixolum	20,00%	4 razy
Pozostałe		
Alprazolamum	20,00%	4 razy
Citalopramum	40,00%	4 razy
Pridinoli hydrochloridum	20,00%	4 razy
Propranololi hydrochloridum	20,00%	4 razy
Sulpiridum	20,00%	4 razy

B. Procedury

Nazwa procedury	Udział w % liczbie ogólnej	Najczęściej występująca liczba procedur w ramach pojedynczej porady
Rutynowa wizyta psychiatryczna	39,33%	1 raz
Leczenie lekami psychiatrycznymi - inne	24,72%	1 raz
Leczenie neuroleptykami	16,85%	1 raz
Psychoterapia podtrzymująca	15,73%	3 razy
Psychiatryczna ocena stanu psychicznego	13,48%	1 raz
Porada lekarska, konsultacja, asysta	12,36%	2 razy
Kliniczno-psychiatryczna ocena stanu psychicznego	11,24%	1 raz
Ocena stanu psychicznego - inne	4,49%	3 razy
Badanie psychologiczne i testy	3,37%	1 raz
Inne poradnictwo	3,37%	1 raz
Wywiady psychiatryczne, konsultacje i oceny	2,25%	3 razy
Leczenie litem	1,12%	1 raz
Porada terapeutyczna 2	1,12%	2 razy

Kod zakresu świadczeń**04.1700.001.02****kontraktowanych****Nazwa zakresu świadczeń**

świadczenia psychiatryczne ambulatoryjne dla dorosłych

Produkty rozliczeniowe NFZ**5.15.12.0000258****Nazwa produktu rozliczeniowego**

porada kontrolna

A. Produkty lecznicze

Nazwa substancji	Udział w % liczbie ogólnej	Największa liczba wystąpień w ramach pojedynczej porady
Substancje psychotropowe		
Olanzapinum	20,00%	4 razy
Perazinum	20,00%	4 razy
Trazodoni hydrochloridum	20,00%	4 razy
Pozostałe		
Flupentixolum	20,00%	4 razy
Venlafaxinum	20,00%	4 razy

B. Procedury

Nazwa procedury	Udział w % liczbie ogólnej	Najczęściej występująca liczba procedur w ramach pojedynczej porady
Rutynowa wizyta psychiatryczna	42,35%	1 raz
Leczenie lekami psychiatrycznymi - inne	18,82%	1, 4 razy
Leczenie neuroleptykami	11,76%	1 raz
Porada lekarska, konsultacja, asysta	9,41%	1 raz
Kliniczno-psychiatryczna ocena stanu psychicznego	8,24%	1 raz
Psychiatryczna ocena stanu psychicznego	8,24%	2 razy
Psychoterapia podtrzymująca	4,71%	1 raz
Badanie psychologiczne i testy	3,53%	1 raz
Ocena stanu psychicznego - inne	3,53%	3 razy
Inne poradnictwo	1,18%	1 raz
Leczenie litem	1,18%	1 raz
Porada kontrolna 2	1,18%	2 razy
Psychiatryczne leczenie biologiczne	1,18%	1 raz
Skierowanie do dalszej opieki psychiatrycznej	1,18%	1 raz
Wywiad/ocena psychiatryczna - inne	1,18%	2 razy
Wywiady psychiatryczne, konsultacje i oceny	1,18%	2 razy

Kod zakresu świadczeń**04.1700.001.02****kontraktowanych****Nazwa zakresu świadczeń**

świadczenia psychiatryczne ambulatoryjne dla dorosłych

Produkty rozliczeniowe NFZ**5.15.12.0000127****Nazwa produktu rozliczeniowego**

porada psychologiczna diagnostyczna

A. Produkty lecznicze

W danych przekazanych przez świadczeniodawców brak było informacji na temat zastosowanych substancji leczniczych.

B. Procedury

Nazwa procedury	Udział w % liczbie ogólnej	Najczęściej występująca liczba procedur w ramach pojedynczej porady
Psychologiczna ocena stanu psychicznego - inne niż wymienione	26,98%	1 raz
Testy/ocena psychologiczna - inna	19,05%	1 raz
Badanie psychologiczne i testy	12,70%	3 razy
Test Bendera	6,35%	1 raz
Porada lekarska, konsultacja, asysta	4,76%	1 raz
Test pamięci wzrokowej Bentona	4,76%	1 raz
Badanie osobowości	3,17%	1 raz
Psychoterapia podtrzymująca	3,17%	1 raz
Test Wechslera dla dorosłych	3,17%	2 razy
Badanie testem inteligencji	1,59%	2 razy
Badanie testem psychologicznym	1,59%	1 raz
Inne poradnictwo	1,59%	1 raz
Interwencja kryzysowa	1,59%	1 raz
Psychoterapia indywidualna - inne	1,59%	2 razy
Skala pamięci Wechslera	1,59%	1 raz
Wywiad/ocena psychiatryczna - inne	1,59%	1 raz

Kod zakresu świadczeń

04.1700.001.02

kontraktowanych

Nazwa zakresu świadczeń

świadczenia psychiatryczne ambulatoryjne dla dorosłych

Produkty rozliczeniowe NFZ

5.15.12.0000259

Nazwa produktu rozliczeniowego

porada psychologiczna

A. Produkty lecznicze

W danych przekazanych przez świadczeniodawców brak było informacji na temat zastosowanych substancji leczniczych.

B. Procedury

Nazwa procedury	Udział w % liczbie ogólnej	Najczęściej występująca liczba procedur w ramach pojedynczej porady
Inne poradnictwo	26,23%	1 raz
Psychoterapia podtrzymująca	16,39%	1, 4 razy
Psychologiczna ocena stanu psychicznego - inne niż wymienione	9,84%	1 raz
Badanie psychologiczne i testy	8,20%	3 razy
Porada lekarska, konsultacja, asysta	6,56%	1 raz
Testy/ocena psychologiczna - inna	6,56%	1 raz
Psychoterapia indywidualna - inne	4,92%	2 razy
Trening behawioralny	4,92%	1 raz
Inna psychoterapia i poradnictwo	3,28%	3 razy
Porada, personel pomocniczy	3,28%	2 razy
Terapia behawioralna	3,28%	1 raz
Test Bendera	3,28%	1 raz
Interwencja kryzysowa	1,64%	1 raz
Leczenie lekami psychiatrycznymi - inne	1,64%	1 raz
Psychiatryczna ocena stanu psychicznego	1,64%	2 razy
Test pamięci wzrokowej Bentona	1,64%	1 raz

Kod zakresu świadczeń**04.1700.001.02****kontraktowanych****Nazwa zakresu świadczeń**

świadczenia psychiatryczne ambulatoryjne dla dorosłych

Produkty rozliczeniowe NFZ**5.15.12.0000265****Nazwa produktu rozliczeniowego**sesja psychoterapii indywidualnej - wykonywana przez
psychoterapeutę**A. Produkty lecznicze**

W danych przekazanych przez świadczeniodawców brak było informacji na temat zastosowanych substancji leczniczych.

B. Procedury

Nazwa procedury	Udział w % liczbie ogólnej	Najczęściej występująca liczba procedur w ramach pojedynczej porady
Psychoterapia indywidualna - inne	26,19%	1 raz
Indywidualna psychoterapia	14,29%	1, 2 razy
Badanie psychologiczne i testy	11,90%	3 razy
Interwencja kryzysowa	2,38%	1 raz
Leczenie lekami psychiatrycznymi - inne	2,38%	1 raz
Porada, personel pomocniczy	2,38%	2 razy
Psychiatryczna ocena stanu psychicznego	2,38%	1 raz
Psychologiczna ocena stanu psychicznego - inne niż wymienione	2,38%	3 razy
Psychoterapia integrująca	2,38%	1 raz
Psychoterapia podtrzymująca	2,38%	1 raz
Psychoterapia w formie zabaw	2,38%	1 raz
Rutynowa wizyta psychiatryczna	2,38%	1 raz
Testy/ocena psychologiczna - inna	2,38%	1 raz

Kod zakresu świadczeń

04.1700.001.02

kontraktowanych

Nazwa zakresu świadczeń

świadczenia psychiatryczne ambulatoryjne dla dorosłych

Produkty rozliczeniowe NFZ

5.15.12.0000266

Nazwa produktu rozliczeniowego

sesja psychoterapii indywidualnej - wykonywana przez osobę w trakcie szkolenia do uzyskania certyfikatu psychoterapeuty

A. Produkty lecznicze

W danych przekazanych przez świadczeniodawców brak było informacji na temat zastosowanych substancji leczniczych.

B. Procedury

Nazwa procedury	Udział w % liczbie ogólnej	Najczęściej występująca liczba procedur w ramach pojedynczej porady
Psychoterapia indywidualna - inne	36,17%	1 raz
Badanie psychologiczne i testy	12,77%	3 razy
Indywidualna psychoterapia	10,64%	1 raz
Testy/ocena psychologiczna - inna	6,38%	2 razy
Terapia rodzin	4,26%	2 razy
Inne poradnictwo	2,13%	1 raz
Psychologiczna ocena stanu psychicznego - inne niż wymienione	2,13%	3 razy
Psychoterapia integrująca	2,13%	2 razy
Psychoterapia podtrzymująca	2,13%	2 razy

Kod zakresu świadczeń kontraktowanych **04.1700.001.02**
Nazwa zakresu świadczeń świadczenia psychiatryczne ambulatoryjne dla dorosłych

Produkty rozliczeniowe NFZ **5.15.12.0000131**

Nazwa produktu rozliczeniowego sesja psychoterapii rodzinnej (uczestnik)

BRAK DANYCH

Kod zakresu świadczeń kontraktowanych **04.1700.001.02**
Nazwa zakresu świadczeń Świadczenia psychiatryczne ambulatoryjne dla dorosłych

Produkty rozliczeniowe NFZ **5.15.12.0000132**

Nazwa produktu rozliczeniowego psychoterapii grupowej (uczestnik)

A. Produkty lecznicze

W danych przekazanych przez świadczeniodawców brak było informacji na temat zastosowanych substancji leczniczych.

B. Procedury

Nazwa procedury	Udział w % liczbie ogólnej	Najczęściej występująca liczba procedur w ramach pojedynczej porady
Terapia grupowa - inne	100%	2 razy

Kod zakresu świadczeń kontraktowanych	04.1700.001.02
Nazwa zakresu świadczeń	świadczenia psychiatryczne ambulatoryjne dla dorosłych
Produkty rozliczeniowe NFZ	5.15.12.0000134
Nazwa produktu rozliczeniowego	sesja wsparcia psychospołecznego (uczestnik)

BRAK DANYCH

Kod zakresu świadczeń kontraktowanych	04.1700.001.02
Nazwa zakresu świadczeń	świadczenia psychiatryczne ambulatoryjne dla dorosłych
Produkty rozliczeniowe NFZ	5.15.12.0000135
Nazwa produktu rozliczeniowego	wizyta / porada domowa/ środowiskowa

A. Produkty lecznicze

W danych przekazanych przez świadczeniodawców brak było informacji na temat zastosowanych substancji leczniczych.

B. Procedury

Nazwa procedury	Udział w % liczbie ogólnej	Najczęściej występująca liczba procedur w ramach pojedynczej porady
Rutynowa wizyta psychiatryczna	41,38%	2 razy
Psychiatryczna ocena stanu psychicznego	17,24%	2 razy
Leczenie lekami psychiatrycznymi - inne	10,34%	1 raz
Leczenie neuroleptykami	10,34%	1 raz
Porada lekarska, konsultacja, asysta	10,34%	1 raz
Ocena stanu psychicznego - inne	6,90%	3 razy
Badanie psychologiczne i testy	3,45%	2 razy
Kliniczno-psychiatryczna ocena stanu psychicznego	3,45%	1 raz
Wywiad/ocena psychiatryczna - inne	3,45%	1 raz

Kod zakresu świadczeń

04.1701.001.02

kontraktowanych

Nazwa zakresu świadczeń

świadczenia psychiatryczne ambulatoryjne dla dzieci i młodzieży

Produkty rozliczeniowe NFZ

5.15.12.0000136

Nazwa produktu rozliczeniowego

porada lekarska diagnostyczna

A. Produkty lecznicze

W danych przekazanych przez świadczeniodawców brak było informacji na temat zastosowanych substancji leczniczych.

B. Procedury

Nazwa procedury	Udział w % liczbie ogólnej	Najczęściej występująca liczba procedur w ramach pojedynczej porady
Rutynowa wizyta psychiatryczna	32,26%	brak
Kliniczno-psychiatryczna ocena stanu psychicznego	16,13%	1 raz
Porada Lekarska Diagnostyczna dla Dzieci i Młodzieży	16,13%	1 raz
Ocena stanu psychicznego - inne	12,90%	1 raz
Porada lekarska, konsultacja, asysta	9,68%	2 razy
Inne poradnictwo	6,45%	3 razy
Leczenie lekami psychiatrycznymi - inne	6,45%	3 razy
Opieka pielęgniarki lub położnej	6,45%	1 raz
Psychiatryczna ocena stanu psychicznego	6,45%	3 razy
Porada diagnostyczna 1	3,23%	2 razy
Psychoterapia indywidualna - inne	3,23%	3 razy
Wywiad po wypisaniu z leczenia - inne	3,23%	1 raz

Kod zakresu świadczeń **04.1701.001.02**

kontraktowanych

Nazwa zakresu świadczeń świadczenia psychiatryczne ambulatoryjne dla dzieci i młodzieży

Produkty rozliczeniowe NFZ **5.15.12.0000137**

Nazwa produktu rozliczeniowego porada lekarska terapeutyczna

A. Produkty lecznicze

W danych przekazanych przez świadczeniodawców brak było informacji na temat zastosowanych substancji leczniczych.

B. Procedury

Nazwa procedury	Udział w % liczbie ogólnej	Najczęściej występująca liczba procedur w ramach pojedynczej porady
Rutynowa wizyta psychiatryczna	27,59%	brak
Kliniczno-psychiatryczna ocena stanu psychicznego	17,24%	1 raz
Porada Lekarska Terapeutyczna	17,24%	1 raz
Psychiatryczna ocena stanu psychicznego	17,24%	3 razy
Porada lekarska, konsultacja, asysta	13,79%	1, 2 razy
Inne poradnictwo	6,90%	3 razy
Leczenie lekami psychiatrycznymi - inne	6,90%	1 raz
Psychiatryczne leczenie biologiczne	6,90%	3 razy
Porada terapeutyczna 2	3,45%	2 razy

Kod zakresu świadczeń**04.1701.001.02****kontraktowanych****Nazwa zakresu świadczeń**

świadczenia psychiatryczne ambulatoryjne dla dzieci i młodzieży

Produkty rozliczeniowe NFZ**5.15.12.0000138****Nazwa produktu rozliczeniowego**

porada kontrolna

A. Produkty lecznicze

W danych przekazanych przez świadczeniodawców brak było informacji na temat zastosowanych substancji leczniczych.

B. Procedury

Nazwa procedury	Udział w % liczbie ogólnej	Najczęściej występująca liczba procedur w ramach pojedynczej porady
Rutynowa wizyta psychiatryczna	29,63%	1 raz
Kliniczno-psychiatryczna ocena stanu psychicznego	18,52%	1 raz
Porada Lekarska Kontrolna	18,52%	1 raz
Porada lekarska, konsultacja, asysta	14,81%	2 razy
Leczenie lekami psychiatrycznymi - inne	11,11%	1 raz
Inne poradnictwo	7,41%	3 razy
Porada kontrolna 2	7,41%	2 razy
Leczenie neuroleptykami	3,70%	1 raz
Psychiatryczne leczenie biologiczne	3,70%	3 razy

Kod zakresu świadczeń**04.1701.001.02****kontraktowanych****Nazwa zakresu świadczeń**

świadczenia psychiatryczne ambulatoryjne dla dzieci i młodzieży

Produkty rozliczeniowe NFZ**5.15.12.0000139****Nazwa produktu rozliczeniowego**

porada psychologiczna diagnostyczna

A. Produkty lecznicze

W danych przekazanych przez świadczeniodawców brak było informacji na temat zastosowanych substancji leczniczych.

B. Procedury

Nazwa procedury	Udział w % liczbie ogólnej	Najczęściej występująca liczba procedur w ramach pojedynczej porady
Testy/ocena psychologiczna - inna	44,44%	1 raz
Psychologiczna ocena stanu psychicznego - inne niż wymienione	38,89%	1 raz
Badanie osobowości	5,56%	1 raz
Badanie testem inteligencji	5,56%	4 razy
Inne poradnictwo	5,56%	1 raz
Porada lekarska, konsultacja, asysta	5,56%	1 raz

Kod zakresu świadczeń **04.1701.001.02**

kontraktowanych

Nazwa zakresu świadczeń świadczenia psychiatryczne ambulatoryjne dla dzieci i młodzieży

Produkty rozliczeniowe NFZ **5.15.12.0000260**

Nazwa produktu rozliczeniowego porada psychologiczna

A. Produkty lecznicze

W danych przekazanych przez świadczeniodawców brak było informacji na temat zastosowanych substancji leczniczych.

B. Procedury

Nazwa procedury	Udział w % liczbie ogólnej	Najczęściej występująca liczba procedur w ramach pojedynczej porady
Psychologiczna ocena stanu psychicznego - inne niż wymienione	37,93%	1 raz
Inne poradnictwo	27,59%	1 raz
Porada Psychologiczna	13,79%	1 raz
Porada lekarska, konsultacja, asysta	6,90%	1, 2 razy
Testy/ocena psychologiczna - inna	6,90%	2 razy
Minnesocki Wielowymiarowy Kwestionariusz Osobowości (MMPI)	3,45%	brak

Kod zakresu świadczeń**04.1701.001.02****kontraktowanych****Nazwa zakresu świadczeń**

świadczenia psychiatryczne ambulatoryjne dla dzieci i młodzieży

Produkty rozliczeniowe NFZ**5.15.12.0000265****Nazwa produktu rozliczeniowego**sesja psychoterapii indywidualnej wykonywana przez
psychoterapeutę**A. Produkty lecznicze**

W danych przekazanych przez świadczeniodawców brak było informacji na temat zastosowanych substancji leczniczych.

B. Procedury

Nazwa procedury	Udział w % liczbie ogólnej	Najczęściej występująca liczba procedur w ramach pojedynczej porady
Psychoterapia indywidualna - inne	23,08%	2 razy
Indywidualna psychoterapia	7,69%	14 razy
Porada lekarska, konsultacja, asysta	7,69%	1 raz
Psychologiczna ocena stanu psychicznego - inne niż wymienione	7,69%	1 raz
Psychoterapia w formie zabaw	7,69%	1 raz

Kod zakresu świadczeń**04.1701.001.02****kontraktowanych****Nazwa zakresu świadczeń**

świadczenia psychiatryczne ambulatoryjne dla dzieci i młodzieży

Produkty rozliczeniowe NFZ**5.15.12.0000266****Nazwa produktu rozliczeniowego**

sesja psychoterapii indywidualnej wykonywana przez osobę w trakcie szkolenia do uzyskania certyfikatu psychoterapeuty

A. Produkty lecznicze

W danych przekazanych przez świadczeniodawców brak było informacji na temat zastosowanych substancji leczniczych.

B. Procedury

Nazwa procedury	Udział w % liczbie ogólnej	Najczęściej występująca liczba procedur w ramach pojedynczej porady
Psychoterapia indywidualna - inne	52,17%	1 raz
Indywidualna psychoterapia	30,43%	1 raz
Porada lekarska, konsultacja, asysta	4,35%	1 raz
Psychologiczna ocena stanu psychicznego - inne niż wymienione	4,35%	2 razy

Kod zakresu świadczeń **04.1701.001.02**
kontraktowanych
Nazwa zakresu świadczeń świadczenia psychiatryczne ambulatoryjne dla dzieci i młodzieży

Produkty rozliczeniowe NFZ **5.15.12.0000131**

Nazwa produktu rozliczeniowego sesja psychoterapii rodzinnej (uczestnik)

A. Produkty lecznicze

W danych przekazanych przez świadczeniodawców brak było informacji na temat zastosowanych substancji leczniczych.

B. Procedury

Nazwa procedury	Udział w % liczbie ogólnej	Najczęściej występująca liczba procedur w ramach pojedynczej porady
Terapia rodzin	55,00%	1 raz
Inna psychoterapia i poradnictwo	20,00%	1 raz
Kliniczno-psychiatryczna ocena stanu psychicznego	5,00%	1 raz

Kod zakresu świadczeń **04.1701.001.02**
kontraktowanych
Nazwa zakresu świadczeń świadczenia psychiatryczne ambulatoryjne dla dzieci i młodzieży

Produkty rozliczeniowe NFZ **5.15.12.0000132**

Nazwa produktu rozliczeniowego sesja psychoterapii grupowej (uczestnik)

A. Produkty lecznicze

W danych przekazanych przez świadczeniodawców brak było informacji na temat zastosowanych substancji leczniczych.

B. Procedury

Nazwa procedury	Udział w % liczbie ogólnej	Najczęściej występująca liczba procedur w ramach pojedynczej porady
Terapia grupowa - inne	36,84%	2 razy
Psychoterapia w formie zabaw	26,32%	4 razy
Badanie fizykalne - inne	10,53%	brak
Inne poradnictwo	10,53%	brak
Leczenie lekami psychiatrycznymi - inne	10,53%	brak
Opieka pielęgniarki lub położnej	10,53%	brak
Porada lekarska, konsultacja, asysta	10,53%	1 raz
Psychiatryczna ocena stanu psychicznego	10,53%	brak
Psychoterapia indywidualna - inne	10,53%	brak
Terapia zajęciowa	10,53%	brak
Leczenie neuroleptykami	5,26%	brak
Terapia rodzin	5,26%	brak
Wywiad przed przyjęciem na leczenie	5,26%	brak

Kod zakresu świadczeń
kontraktowanych

04.1701.001.02

Nazwa zakresu świadczeń

świadczenia psychiatryczne ambulatoryjne dla dzieci i młodzieży

Produkty rozliczeniowe NFZ

5.15.12.0000134

Nazwa produktu rozliczeniowego

sesja wsparcia psychospołecznego (uczestnik)

BRAK DANYCH

Kod zakresu świadczeń **04.1701.001.02**

kontraktowanych

Nazwa zakresu świadczeń świadczenia psychiatryczne ambulatoryjne dla dzieci i młodzieży

Produkty rozliczeniowe NFZ **5.15.12.0000135**

Nazwa produktu rozliczeniowego wizyta / porada domowa/ środowiskowa

A. Produkty lecznicze

W danych przekazanych przez świadczeniodawców brak było informacji na temat zastosowanych substancji leczniczych.

B. Procedury

Nazwa procedury	Udział w % liczbie ogólnej	Najczęściej występująca liczba procedur w ramach pojedynczej porady
Leczenie neuroleptykami	71,43%	1 raz
Kliniczno-psychiatryczna ocena stanu psychicznego	42,86%	1 raz
Leczenie lekami psychiatrycznymi - inne	42,86%	brak
Badanie fizykalne - inne	28,57%	brak
Inne poradnictwo	28,57%	brak
Opieka pielęgniarki lub położnej	28,57%	brak
Psychiatryczna ocena stanu psychicznego	28,57%	brak
Psychoterapia indywidualna - inne	28,57%	brak
Terapia zajęciowa	28,57%	brak
Wywiad po wypisaniu z leczenia - inne	14,29%	1 raz

Kod zakresu świadczeń **04.1701.001.02**

kontraktowanych

Nazwa zakresu świadczeń świadczenia psychiatryczne ambulatoryjne dla dzieci i młodzieży

Produkty rozliczeniowe NFZ **5.15.22.0000011**

Nazwa produktu rozliczeniowego porada kompleksowo - konsultacyjna dla osób z autyzmem dziecięcym

A. Produkty lecznicze

W danych przekazanych przez świadczeniodawców brak było informacji na temat zastosowanych substancji leczniczych.

B. Procedury

Nazwa procedury	Udział w % liczbie ogólnej	Najczęściej występująca liczba procedur w ramach pojedynczej porady
Inne poradnictwo	100,00%	9 razy
Kliniczno-psychiatryczna ocena stanu psychicznego	100,00%	3 razy
Terapia behawioralno-relaksacyjna - inne formy	100,00%	9 razy
Leczenie neuroleptykami	14,29%	2 razy

Kod zakresu świadczeń **04.1701.001.02**

kontraktowanych

Nazwa zakresu świadczeń świadczenia psychiatryczne ambulatoryjne dla dzieci i młodzieży

Produkty rozliczeniowe NFZ **5.15.22.0000012**

Nazwa produktu rozliczeniowego program terapeutyczno - rehabilitacyjny dla osób z autyzmem dziecięcym

BRAK DANYCH

Kod zakresu świadczeń kontraktowanych **04.1706.007.02**

Nazwa zakresu świadczeń leczenie nerwic

Produkty rozliczeniowe NFZ **5.15.12.0000124**

Nazwa produktu rozliczeniowego porada lekarska diagnostyczna

A. Produkty lecznicze

W danych przekazanych przez świadczeniodawców brak było informacji na temat zastosowanych substancji leczniczych.

B. Procedury

Nazwa procedury	Udział w % liczbie ogólnej	Najczęściej występująca liczba procedur w ramach pojedynczej porady
Porada lekarska, konsultacja, asysta	60,00%	1 raz
Wywiady psychiatryczne, konsultacje i oceny	26,67%	2 razy
Porada diagnostyczna 3	13,33%	2 razy

Kod zakresu świadczeń kontraktowanych **04.1706.007.02**

Nazwa zakresu świadczeń Leczenie nerwic

Produkty rozliczeniowe NFZ **5.15.12.0000257**

Nazwa produktu rozliczeniowego porada lekarska terapeutyczna

A. Produkty lecznicze

W danych przekazanych przez świadczeniodawców brak było informacji na temat zastosowanych substancji leczniczych.

B. Procedury

Nazwa procedury	Udział w % liczbie ogólnej	Najczęściej występująca liczba procedur w ramach pojedynczej porady
Porada lekarska, konsultacja, asysta	62,50%	1 raz
Wywiady psychiatryczne, konsultacje i oceny	25,00%	2 razy
Porada terapeutyczna 2	12,50%	2 razy

Kod zakresu świadczeń kontraktowanych **04.1706.007.02**

Nazwa zakresu świadczeń leczenie nerwic

Produkty rozliczeniowe NFZ **5.15.12.0000258**

Nazwa produktu rozliczeniowego porada kontrolna

A. Produkty lecznicze

W danych przekazanych przez świadczeniodawców brak było informacji na temat zastosowanych substancji leczniczych.

B. Procedury

Nazwa procedury	Udział w % liczbie ogólnej	Najczęściej występująca liczba procedur w ramach pojedynczej porady
Porada lekarska, konsultacja, asysta	56,25%	1 raz
Porada kontrolna 2	18,75%	2 razy
Rutynowa wizyta psychiatryczna	18,75%	1 raz

Kod zakresu świadczeń 04.1706.007.02

kontraktowanych

Nazwa zakresu świadczeń leczenie nerwic

Produkty rozliczeniowe NFZ 5.15.12.0000127

Nazwa produktu rozliczeniowego porada psychologiczna diagnostyczna

A. Produkty lecznicze

W danych przekazanych przez świadczeniodawców brak było informacji na temat zastosowanych substancji leczniczych.

A. Procedury

Nazwa procedury	Udział w % liczbie ogólnej	Najczęściej występująca liczba procedur w ramach pojedynczej porady
Porada lekarska, konsultacja, asysta	58,33%	1 raz
Psychologiczna ocena stanu psychicznego - inne niż wymienione	25,00%	2 razy
Badanie psychologiczne i testy	16,67%	1 raz

Kod zakresu świadczeń **04.1706.007.02**
kontraktowanych

Nazwa zakresu świadczeń Leczenie nerwic

Produkty rozliczeniowe NFZ **5.15.12.0000259**

Nazwa produktu rozliczeniowego porada psychologiczna

A. Produkty lecznicze

W danych przekazanych przez świadczeniodawców brak było informacji na temat zastosowanych substancji leczniczych.

B. Procedury

Nazwa procedury	Udział w % liczbie ogólnej	Najczęściej występująca liczba procedur w ramach pojedynczej porady
Porada lekarska, konsultacja, asysta	100,00%	1 raz

Kod zakresu świadczeń **04.1706.007.02**

kontraktowanych

Nazwa zakresu świadczeń leczenie nerwic

Produkty rozliczeniowe NFZ **5.15.12.0000265**

Nazwa produktu rozliczeniowego sesja psychoterapii indywidualnej wykonywana przez psychoterapeutę

A. Produkty lecznicze

W danych przekazanych przez świadczeniodawców brak było informacji na temat zastosowanych substancji leczniczych.

B. Procedury

Nazwa procedury	Udział w % liczbie ogólnej	Najczęściej występująca liczba procedur w ramach pojedynczej porady
Inne zabiegi fizjoterapeutyczne	57,14%	1 raz
Psychoterapia indywidualna - inne	28,57%	2 razy
Porada lekarska, konsultacja, asysta	14,29%	1 raz

Kod zakresu świadczeń **04.1706.007.02**

kontraktowanych

Nazwa zakresu świadczeń leczenie nerwic

Produkty rozliczeniowe NFZ **5.15.12.0000266**

Nazwa produktu rozliczeniowego sesja psychoterapii indywidualnej wykonywana przez osobę w trakcie szkolenia do uzyskania certyfikatu psychoterapeuty

A. Produkty lecznicze

W danych przekazanych przez świadczeniodawców brak było informacji na temat zastosowanych substancji leczniczych.

B. Procedury

Nazwa procedury	Udział w % liczbie ogólnej	Najczęściej występująca liczba procedur w ramach pojedynczej porady
Inne zabiegi fizjoterapeutyczne	42,86%	1 raz
Porada lekarska, konsultacja, asysta	28,57%	1 raz
Psychoterapia indywidualna - inne	28,57%	2 razy

Kod zakresu świadczeń**04.1706.007.02****kontraktowanych****Nazwa zakresu świadczeń**

leczenie nerwic

Produkty rozliczeniowe NFZ**5.15.12.0000131****Nazwa produktu rozliczeniowego**

sesja psychoterapii rodzinnej (uczestnik)

A. Produkty lecznicze

W danych przekazanych przez świadczeniodawców brak było informacji na temat zastosowanych substancji leczniczych.

B. Procedury

Nazwa procedury	Udział w % liczbie ogólnej	Najczęściej występująca liczba procedur w ramach pojedynczej porady
Terapia rodzin	100,00%	1 raz

Kod zakresu świadczeń kontraktowanych **04.1706.007.02**
Nazwa zakresu świadczeń leczenie nerwic

Produkty rozliczeniowe NFZ **5.15.12.0000132**

Nazwa produktu rozliczeniowego sesja psychoterapii grupowej (uczestnik)

A. Produkty lecznicze

W danych przekazanych przez świadczeniodawców brak było informacji na temat zastosowanych substancji leczniczych.

B. Procedury

Nazwa procedury	Udział w % liczbie ogólnej	Najczęściej występująca liczba procedur w ramach pojedynczej porady
Terapia grupowa - inne	57,14%	2 razy
Porada lekarska, konsultacja, asysta	28,57%	1 raz

Kod zakresu świadczeń 04.1706.007.02

kontraktowanych

Nazwa zakresu świadczeń leczenie nerwic

Produkty rozliczeniowe NFZ 5.15.12.0000134

Nazwa produktu rozliczeniowego sesja wsparcia psychospołecznego (uczestnik)

BRAK DANYCH

Kod zakresu świadczeń 04.1780.007.02

kontraktowanych

Nazwa zakresu świadczeń świadczenia seksuologiczne i patologii współżycia

Produkty rozliczeniowe NFZ 5.15.12.0000124

Nazwa produktu rozliczeniowego porada lekarska diagnostyczna

A. Produkty lecznicze

W danych przekazanych przez świadczeniodawców brak było informacji na temat zastosowanych substancji leczniczych.

B. Procedury

Nazwa procedury	Udział w % liczbie ogólnej	Najczęściej występująca liczba procedur w ramach pojedynczej porady
Testosteron	28,57%	1 raz

Kod zakresu świadczeń	04.1780.007.02
kontraktowanych	
Nazwa zakresu świadczeń	świadczenia seksuologiczne i patologii współżycia

Produkty rozliczeniowe NFZ **5.15.12.0000257**

Nazwa produktu rozliczeniowego porada lekarska terapeutyczna

A. Produkty lecznicze

W danych przekazanych przez świadczeniodawców brak było informacji na temat zastosowanych substancji leczniczych.

B. Procedury

W danych przekazanych przez świadczeniodawców brak było informacji na temat zastosowanych substancji procedur.

Kod zakresu świadczeń	04.1780.007.02
kontraktowanych	
Nazwa zakresu świadczeń	świadczenia seksuologiczne i patologii współżycia

Produkty rozliczeniowe NFZ **5.15.12.0000258**

Nazwa produktu rozliczeniowego porada kontrolna

A. Produkty lecznicze

W danych przekazanych przez świadczeniodawców brak było informacji na temat zastosowanych substancji leczniczych.

B. Procedury

W danych przekazanych przez świadczeniodawców brak było informacji na temat zastosowanych substancji procedur.

Kod zakresu świadczeń	04.1780.007.02
kontraktowanych	
Nazwa zakresu świadczeń	świadczenia seksuologiczne i patologii współżycia

Produkty rozliczeniowe NFZ	5.15.12.0000127
-----------------------------------	------------------------

Nazwa produktu rozliczeniowego	porada psychologiczna diagnostyczna
---------------------------------------	-------------------------------------

BRAK DANYCH

Kod zakresu świadczeń	04.1780.007.02
kontraktowanych	
Nazwa zakresu świadczeń	świadczenia seksuologiczne i patologii współżycia

Produkty rozliczeniowe NFZ	5.15.12.0000259
-----------------------------------	------------------------

Nazwa produktu rozliczeniowego	porada psychologiczna
---------------------------------------	-----------------------

BRAK DANYCH

Kod zakresu świadczeń	04.1780.007.02
kontraktowanych	
Nazwa zakresu świadczeń	świadczenia seksuologiczne i patologii współżycia

Produkty rozliczeniowe NFZ	5.15.12.0000265
-----------------------------------	------------------------

Nazwa produktu rozliczeniowego	sesja psychoterapii indywidualnej wykonywana przez psychoterapeutę
---------------------------------------	---

A. Produkty lecznicze

W danych przekazanych przez świadczeniodawców brak było informacji na temat zastosowanych substancji leczniczych.

B. Procedury

W danych przekazanych przez świadczeniodawców brak było informacji na temat zastosowanych substancji procedur.

Kod zakresu świadczeń kontraktowanych	04.1780.007.02
Nazwa zakresu świadczeń	świadczenia seksuologiczne i patologii współżycia

Produkty rozliczeniowe NFZ	5.15.12.0000131
----------------------------	-----------------

Nazwa produktu rozliczeniowego	sesja psychoterapii rodzinnej (uczestnik)
--------------------------------	---

BRAK DANYCH

Kod zakresu świadczeń kontraktowanych	04.1780.007.02
Nazwa zakresu świadczeń	świadczenia seksuologiczne i patologii współżycia

Nazwa produktu rozliczeniowego	5.15.12.0000132
--------------------------------	-----------------

Produkty rozliczeniowe NFZ	sesja psychoterapii grupowej (uczestnik)
----------------------------	--

BRAK DANYCH

Kod zakresu świadczeń kontraktowanych	04.1780.007.02
Nazwa zakresu świadczeń	świadczenia seksuologiczne i patologii współżycia

Nazwa produktu rozliczeniowego	5.15.12.0000134
--------------------------------	-----------------

Produkty rozliczeniowe NFZ	sesja wsparcia psychospołecznego (uczestnik)
----------------------------	--

BRAK DANYCH

Kod zakresu świadczeń kontraktowanych	04.1780.008.02
Nazwa zakresu świadczeń	program terapii zaburzeń preferencji seksualnych
Produkty rozliczeniowe NFZ	5.15.12.0000257
Nazwa produktu rozliczeniowego	porada lekarska terapeutyczna

BRAK DANYCH

Kod zakresu świadczeń kontraktowanych	04.1780.008.02
Nazwa zakresu świadczeń	program terapii zaburzeń preferencji seksualnych
Produkty rozliczeniowe NFZ	5.15.12.0000265
Nazwa produktu rozliczeniowego	sesja psychoterapii indywidualnej wykonana przez psychoterapeutę

BRAK DANYCH

Kod zakresu świadczeń kontraktowanych	04.1780.008.02
Nazwa zakresu świadczeń	program terapii zaburzeń preferencji seksualnych
Produkty rozliczeniowe NFZ	5.15.12.0000266
Nazwa produktu rozliczeniowego	sesja psychoterapii indywidualnej wykonana przez osobę w trakcie szkolenia do uzyskania certyfikatu psychoterapeuty

BRAK DANYCH

Kod zakresu świadczeń kontraktowanych	04.1780.008.02
Nazwa zakresu świadczeń	program terapii zaburzeń preferencji seksualnych
Produkty rozliczeniowe NFZ	5.15.12.0000278
Nazwa produktu rozliczeniowego	sesja psychoterapii grupowej (uczestnik)

BRAK DANYCH

Kod zakresu świadczeń kontraktowanych	04.1780.008.02
Nazwa zakresu świadczeń	program terapii zaburzeń preferencji seksualnych
Produkty rozliczeniowe NFZ	5.15.12.0000276
Nazwa produktu rozliczeniowego	wydawanie dawek leków stosowanych w celu obniżenia poziomu testosteronu oraz pomocniczo w terapii zaburzeń preferencji seksualnych

BRAK DANYCH

Kod zakresu świadczeń kontraktowanych	04.1780.008.02
Nazwa zakresu świadczeń	program terapii zaburzeń preferencji seksualnych
Produkty rozliczeniowe NFZ	5.15.12.0000277
Nazwa produktu rozliczeniowego	diagnostyka i kontrola laboratoryjna

BRAK DANYCH

Kod zakresu świadczeń **04.1790.007.02**

kontraktowanych

Nazwa zakresu świadczeń świadczenia psychologiczne

Produkty rozliczeniowe NFZ **5.15.12.0000127**

Nazwa produktu rozliczeniowego porada psychologiczna diagnostyczna

A. Produkty lecznicze

W danych przekazanych przez świadczeniodawców brak było informacji na temat zastosowanych substancji leczniczych.

B. Procedury

Nazwa procedury	Udział w % liczbie ogólnej	Najczęściej występująca liczba procedur w ramach pojedynczej porady
Testy/ocena psychologiczna - inna	37,84%	1 raz
Inne poradnictwo	32,43%	1 raz
Psychologiczna ocena stanu psychicznego - inne niż wymienione	27,03%	1 raz
Test Wechslera dla dorosłych	27,03%	1 raz
Badanie psychologiczne i testy	18,92%	1 raz
Psychoterapia indywidualna - inne	10,81%	3 razy
Test pamięci wzrokowej Bentona	10,81%	1 raz
Minnesocki Wielowymiarowy Kwestionariusz Osobowości (MMPI)	2,70%	1 raz

Kod zakresu świadczeń **04.1790.007.02**
kontraktowanych
Nazwa zakresu świadczeń świadczenia psychologiczne

Produkty rozliczeniowe NFZ **5.15.12.0000259**

Nazwa produktu rozliczeniowego porada psychologiczna

A. Produkty lecznicze

W danych przekazanych przez świadczeniodawców brak było informacji na temat zastosowanych substancji leczniczych.

B. Procedury

Nazwa procedury	Udział w % liczbie ogólnej	Najczęściej występująca liczba procedur w ramach pojedynczej porady
Inne poradnictwo	70,00%	1 raz
Badanie psychologiczne i testy	20,00%	1 raz
Psychologiczna ocena stanu psychicznego - inne niż wymienione	20,00%	1 raz
Psychoterapia podtrzymująca	16,67%	1 raz
Testy/ocena psychologiczna - inna	16,67%	1 raz
Psychoterapia indywidualna - inne	10,00%	3 razy
Terapia behawioralna	3,33%	1 raz

Kod zakresu świadczeń **04.1790.007.02**
kontraktowanych
Nazwa zakresu świadczeń świadczenia psychologiczne

Produkty rozliczeniowe NFZ **5.15.12.0000265**

Nazwa produktu rozliczeniowego sesja psychoterapii indywidualnej wykonywana przez psychoterapeutę

A. Produkty lecznicze

W danych przekazanych przez świadczeniodawców brak było informacji na temat zastosowanych substancji leczniczych.

B. Procedury

Nazwa procedury	Udział w % liczbie ogólnej	Najczęściej występująca liczba procedur w ramach pojedynczej porady
Psychoterapia indywidualna - inne	36,84%	3 razy
Badanie psychologiczne i testy	15,79%	brak
Inne poradnictwo	15,79%	1 raz
Terapia behawioralno-relaksacyjna - inne formy	15,79%	1 raz

Kod zakresu świadczeń**04.1790.007.02****kontraktowanych****Nazwa zakresu świadczeń**

świadczenia psychologiczne

Produkty rozliczeniowe NFZ**5.15.12.0000266****Nazwa produktu rozliczeniowego**

sesja psychoterapii indywidualnej wykonywana przez osobę w trakcie szkolenia do uzyskania certyfikatu psychoterapeuty

A. Produkty lecznicze

W danych przekazanych przez świadczeniodawców brak było informacji na temat zastosowanych substancji leczniczych.

B. Procedury

Nazwa procedury	Udział w % liczbie ogólnej	Najczęściej występująca liczba procedur w ramach pojedynczej porady
Psychoterapia indywidualna - inne	47,37%	3 razy
Badanie psychologiczne i testy	31,58%	1 raz
Inne poradnictwo	10,53%	1, 2 razy
Terapia behawioralno-relaksacyjna - inne formy	5,26%	2 razy

Kod zakresu świadczeń **04.1790.007.02**
kontraktowanych
Nazwa zakresu świadczeń świadczenia psychologiczne

Produkty rozliczeniowe NFZ **5.15.12.0000131**

Nazwa produktu rozliczeniowego sesja psychoterapii rodzinnej (uczestnik)

A. Produkty lecznicze

W danych przekazanych przez świadczeniodawców brak było informacji na temat zastosowanych substancji leczniczych.

B. Procedury

Nazwa procedury	Udział w % liczbie ogólnej	Najczęściej występująca liczba procedur w ramach pojedynczej porady
Terapia rodzin	50,00%	2 razy

Kod zakresu świadczeń **04.1790.007.02**
kontraktowanych
Nazwa zakresu świadczeń świadczenia psychologiczne

Produkty rozliczeniowe NFZ **5.15.12.0000132**

Nazwa produktu rozliczeniowego sesja psychoterapii grupowej (uczestnik)

BRAK DANYCH

Kod zakresu świadczeń **04.1790.007.02**
kontraktowanych
Nazwa zakresu świadczeń świadczenia psychologiczne

Produkty rozliczeniowe NFZ **5.15.12.0000134**

Nazwa produktu rozliczeniowego sesja wsparcia psychospołecznego (uczestnik)

A. Produkty lecznicze

W danych przekazanych przez świadczeniodawców brak było informacji na temat zastosowanych substancji leczniczych.

B. Procedury

Nazwa procedury	Udział w % liczbie ogólnej	Najczęściej występująca liczba procedur w ramach pojedynczej porady
Inne poradnictwo	50,00%	1 raz
Psychologiczna ocena stanu psychicznego - inne niż wymienione	50,00%	1 raz
Psychoterapia indywidualna - inne	50,00%	brak

Kod zakresu świadczeń**04.1707.007.02****kontraktowanych****Nazwa zakresu świadczeń**

świadczenia dla osób z autyzmem dziecięcym lub innymi
całościowymi zaburzeniami rozwoju

Produkty rozliczeniowe NFZ**5.15.12.0000150****Nazwa produktu rozliczeniowego**

porada lekarska diagnostyczna

A. Produkty lecznicze

W danych przekazanych przez świadczeniodawców brak było informacji na temat zastosowanych substancji leczniczych.

B. Procedury

Nazwa procedury	Udział w % liczbie ogólnej	Najczęściej występująca liczba procedur w ramach pojedynczej porady
Psychiatryczna ocena stanu psychicznego	40,00%	1 raz
Inne poradnictwo	36,67%	1 raz
Kliniczno-psychiatryczna ocena stanu psychicznego	30,00%	1 raz
Leczenie lekami psychiatrycznymi - inne	20,00%	1 raz
Leczenie neuroleptykami	20,00%	1 raz
Opieka pielęgniarki lub położnej	16,67%	brak
Porada lekarska, konsultacja, asysta	16,67%	1 raz
Badanie fizykalne - inne	13,33%	brak
Psychoterapia indywidualna - inne	13,33%	brak
Terapia zajęciowa	13,33%	brak
Psychologiczna ocena stanu psychicznego - inne niż wymienione	6,67%	1 raz
Wywiad przed przyjęciem na leczenie	6,67%	brak
Wywiad/ocena psychiatryczna - inne	6,67%	brak

Elektrokardiografia z 12 lub więcej odprowadzeniami (z opisem)	3,33%	brak
Inna psychoterapia i poradnictwo	3,33%	1 raz
Porada, personel pomocniczy	3,33%	brak
Terapia rekreacyjna	3,33%	brak

Kod zakresu świadczeń **04.1707.007.02**

kontraktowanych

Nazwa zakresu świadczeń świadczenia dla osób z autyzmem dziecięcym lub innymi
całościowymi zaburzeniami rozwoju

Produkty rozliczeniowe NFZ **5.15.22.0000011**

Nazwa produktu porada kompleksowo - konsultacyjna dla osób z autyzmem
rozliczeniowego dziecięcym

A. Produkty lecznicze

W danych przekazanych przez świadczeniodawców brak było informacji na temat zastosowanych substancji leczniczych.

B. Procedury

Nazwa procedury	Udział w % liczbie ogólnej	Najczęściej występująca liczba procedur w ramach pojedynczej porady
Inne poradnictwo	31,03%	9 razy
Kliniczno-psychiatryczna ocena stanu psychicznego	27,59%	3 razy
Porada lekarska, konsultacja, asysta	27,59%	1 raz
Psychiatryczna ocena stanu psychicznego	24,14%	brak
Terapia behawioralno-relaksacyjna - inne formy	24,14%	9 razy
Badanie fizykalne - inne	17,24%	brak
Leczenie neuroleptykami	17,24%	brak
Opieka pielęgniarki lub położnej	17,24%	brak
Porada, personel pomocniczy	17,24%	brak
Psychoterapia indywidualna - inne	17,24%	brak
Terapia grupowa - inne	17,24%	brak
Terapia rekreacyjna	17,24%	brak
Inna psychoterapia i poradnictwo	13,79%	1 raz
Psychologiczna ocena stanu psychicznego - inne niż wymienione	13,79%	brak
Leczenie lekami psychiatrycznymi - inne	10,34%	3 razy
Wywiad/ocena psychiatryczna - inne	3,45%	brak

Kod zakresu świadczeń **04.1707.007.02**
kontraktowanych

Nazwa zakresu świadczeń świadczenia dla osób z autyzmem dziecięcym lub innymi
całościowymi zaburzeniami rozwoju

Produkty rozliczeniowe NFZ **5.15.22.0000012**

Nazwa produktu rozliczeniowego program terapeutyczno - rehabilitacyjny dla osób z autyzmem
dziecięcym

A. Produkty lecznicze

W danych przekazanych przez świadczeniodawców brak było informacji na temat zastosowanych substancji leczniczych.

B. Procedury

Nazwa procedury	Udział w % liczbie ogólnej	Najczęściej występująca liczba procedur w ramach pojedynczej porady
Rutynowa wizyta psychiatryczna	26,67%	1 raz
Inna psychoterapia i poradnictwo	20,00%	1 raz
Leczenie neuroleptykami	16,67%	brak
Psychologiczna ocena stanu psychicznego - inne niż wymienione	16,67%	1 raz
Terapia grupowa - inne	16,67%	2 razy
Terapia rekreacyjna	16,67%	brak
Inne poradnictwo	13,33%	6 razy
Opieka pielęgniarki lub położnej	13,33%	brak
Porada lekarska, konsultacja, asysta	13,33%	1 raz
Porada, personel pomocniczy	13,33%	brak
Terapia behawioralno-relaksacyjna - inne formy	13,33%	9 razy
Psychoterapia indywidualna - inne	10,00%	3, 5 razy
Ćwiczenia równoważne	6,67%	brak
Metody reedukacji nerwowo-mięśniowej - metoda SI	6,67%	1 raz
Psychiatryczna ocena stanu psychicznego	6,67%	1 raz
Rehabilitacja - inne	6,67%	1 raz
Terapia zajęciowa	6,67%	brak

Kod zakresu świadczeń 04.2730.001.02

kontraktowanych

Nazwa zakresu świadczeń Leczenie środowiskowe (domowe)

Produkty rozliczeniowe NFZ 5.15.12.0000261

Nazwa produktu rozliczeniowego wizyta / porada domowa/ środowiskowa miejscowa

A. Produkty lecznicze

W danych przekazanych przez świadczeniodawców brak było informacji na temat zastosowanych substancji leczniczych.

B. Procedury

Nazwa procedury	Udział w % liczbie ogólnej	Najczęściej występująca liczba procedur w ramach pojedynczej porady
Psychoterapia podtrzymująca	31,25%	2 razy
Wizyta Domowa Terapeuty Środowiskowego	25,00%	1 raz
Opieka pielęgniarki lub położnej - wizyta domowa	18,75%	1 raz
Rutynowa wizyta psychiatryczna	18,75%	1 raz
Porada lekarska, konsultacja, asysta	12,50%	1 raz
Porada, personel pomocniczy	6,25%	2 razy
Psychoterapia indywidualna - inne	6,25%	1 raz

Kod zakresu świadczeń

04.2730.001.02

kontraktowanych

Nazwa zakresu świadczeń

Leczenie środowiskowe (domowe)

Produkty rozliczeniowe NFZ

5.15.12.0000262

Nazwa produktu rozliczeniowego

wizyta / porada domowa/ środowiskowa zamiejscowa

A. Produkty lecznicze

W danych przekazanych przez świadczeniodawców brak było informacji na temat zastosowanych substancji leczniczych.

B. Procedury

Nazwa procedury	Udział w % liczbie ogólnej	Najczęściej występująca liczba procedur w ramach pojedynczej porady
Psychoterapia podtrzymująca	45,45%	1 raz
Rutynowa wizyta psychiatryczna	36,36%	1 raz
Psychiatryczne leczenie biologiczne	27,27%	1 raz
Opieka pielęgniarki lub położnej - wizyta domowa	18,18%	1 raz
Porada, personel pomocniczy	18,18%	1 raz
Leczenie neuroleptykami	9,09%	2 razy
Porada lekarska, konsultacja, asysta	9,09%	1 raz
Wizyta domowa diagnostyczna	9,09%	2 razy
Wstrzyknięcie/ infuzja innej substancji terapeutycznej lub profilaktycznej	9,09%	1 raz

Kod zakresu świadczeń **04.2730.001.02**
kontraktowanych

Nazwa zakresu świadczeń Leczenie środowiskowe (domowe)

Produkty rozliczeniowe **5.15.12.0000149**

Nazwa produktu rozliczeniowego porada lekarska diagnostyczna

A. Produkty lecznicze

W danych przekazanych przez świadczeniodawców brak było informacji na temat zastosowanych substancji leczniczych.

B. Procedury

Nazwa procedury	Udział w % liczbie ogólnej	Najczęściej występująca liczba procedur w ramach pojedynczej porady
Porada lekarska, konsultacja, asysta	46,15%	1 raz
Leczenie lekami psychiatrycznymi - inne	23,08%	2 razy
Inne poradnictwo	15,38%	1 raz
Psychiatryczna ocena stanu psychicznego	15,38%	2 razy
Psychoterapia podtrzymująca	15,38%	2 razy
Kliniczno-psychiatryczna ocena stanu psychicznego	7,69%	1 raz
Leczenie neuroleptykami	7,69%	1 raz
Porada diagnostyczna 2	7,69%	2 razy
Porada diagnostyczna 3	7,69%	2 razy
Profilaktyka i promocja zdrowia	7,69%	1 raz

Kod zakresu świadczeń **04.2730.001.02**
kontraktowanych

Nazwa zakresu świadczeń Leczenie środowiskowe (domowe)

Produkty rozliczeniowe NFZ **5.15.12.0000257**

Nazwa produktu rozliczeniowego porada lekarska terapeutyczna

A. Produkty lecznicze

W danych przekazanych przez świadczeniodawców brak było informacji na temat zastosowanych substancji leczniczych.

B. Procedury

Nazwa procedury	Udział w % liczbie ogólnej	Najczęściej występująca liczba procedur w ramach pojedynczej porady
Porada lekarska, konsultacja, asysta	41,18%	1 raz
Porada Lekarska Terapeutyczna	29,41%	1 raz
Kliniczno-psychiatryczna ocena stanu psychicznego	17,65%	1 raz
Leczenie neuroleptykami	5,88%	1 raz
Porada terapeutyczna 1	5,88%	2 razy
Psychiatryczna ocena stanu psychicznego	5,88%	2 razy
Psychoterapia podtrzymująca	5,88%	2 razy

Kod zakresu świadczeń**04.2730.001.02****kontraktowanych****Nazwa zakresu świadczeń**

Leczenie środowiskowe (domowe)

Produkty rozliczeniowe NFZ**5.15.12.0000258****Nazwa produktu rozliczeniowego**

porada kontrolna

A. Produkty lecznicze

W danych przekazanych przez świadczeniodawców brak było informacji na temat zastosowanych substancji leczniczych.

B. Procedury

Nazwa procedury	Udział w % liczbie ogólnej	Najczęściej występująca liczba procedur w ramach pojedynczej porady
Porada Lekarska Kontrolna	40,00%	1 raz
Porada lekarska, konsultacja, asysta	30,00%	1 raz
Leczenie neuroleptykami	10,00%	1 raz
Porada kontrolna 1	10,00%	2 razy
Psychiatryczna ocena stanu psychicznego	10,00%	2 razy
Psychiatryczne leczenie biologiczne	10,00%	1 raz

Kod zakresu świadczeń **04.2730.001.02**
kontraktowanych
Nazwa zakresu świadczeń Leczenie środowiskowe (domowe)

Produkty rozliczeniowe NFZ **5.15.12.0000127**

Nazwa produktu rozliczeniowego porada psychologiczna diagnostyczna

A. Produkty lecznicze

W danych przekazanych przez świadczeniodawców brak było informacji na temat zastosowanych substancji leczniczych.

B. Procedury

Nazwa procedury	Udział w % liczbie ogólnej	Najczęściej występująca liczba pojedynczej porady
Psychologiczna ocena stanu psychicznego - inne niż wymienione	50,00%	3 razy
Minnesocki Wielowymiarowy Kwestionariusz Osobowości (MMPI)	25,00%	2 razy
Porada lekarska, konsultacja, asysta	25,00%	1 raz

Kod zakresu świadczeń **04.2730.001.02**
kontraktowanych
Nazwa zakresu świadczeń Leczenie środowiskowe (domowe)

Produkty rozliczeniowe NFZ **5.15.12.0000259**

Nazwa produktu rozliczeniowego porada psychologiczna

A. Produkty lecznicze

W danych przekazanych przez świadczeniodawców brak było informacji na temat zastosowanych substancji leczniczych.

B. Procedury

Nazwa procedury	Udział w % liczbie ogólnej	Najczęściej występująca liczba procedur w ramach pojedynczej porady
Porada Psychologiczna	23,08%	2 razy
Rutynowa wizyta psychiatryczna	23,08%	1 raz
Psychoterapia podtrzymująca	15,38%	2 razy
Inne poradnictwo	7,69%	2 razy
Porada lekarska, konsultacja, asysta	7,69%	2 razy

Kod zakresu świadczeń
kontraktowanych

04.2730.001.02

Nazwa zakresu świadczeń

Leczenie środowiskowe (domowe)

Produkty rozliczeniowe NFZ

5.15.12.0000263

Nazwa produktu rozliczeniowego

wizyta terapeuty środowiskowego

A. Produkty lecznicze

W danych przekazanych przez świadczeniodawców brak było informacji na temat zastosowanych substancji leczniczych.

B. Procedury

Nazwa procedury	Udział w % liczbie ogólnej	Najczęściej występująca liczba procedur w ramach pojedynczej porady
Porada lekarska, konsultacja, asysta	50,00%	2 razy
Porada, personel pomocniczy	50,00%	2 razy

Kod zakresu świadczeń **04.2730.001.02**
kontraktowanych
Nazwa zakresu świadczeń Leczenie środowiskowe (domowe)

Produkty rozliczeniowe NFZ **5.15.12.0000265**

Nazwa produktu rozliczeniowego sesja psychoterapii indywidualnej - wykonywana przez psychoterapeutę

A. Produkty lecznicze

W danych przekazanych przez świadczeniodawców brak było informacji na temat zastosowanych substancji leczniczych.

B. Procedury

Nazwa procedury	Udział w % liczbie ogólnej	Najczęściej występująca liczba procedur w ramach jednej porady
Psychoterapia indywidualna - inne	50,00%	2 razy
Psychoterapia podtrzymująca	50,00%	2 razy

Kod zakresu świadczeń **04.2730.001.02**
kontraktowanych
Nazwa zakresu świadczeń Leczenie środowiskowe (domowe)

Produkty rozliczeniowe NFZ **5.15.12.0000266**

Nazwa produktu rozliczeniowego sesja psychoterapii indywidualnej - wykonywana przez osobę w trakcie szkolenia do uzyskania certyfikatu psychoterapeuty

A. Produkty lecznicze

W danych przekazanych przez świadczeniodawców brak było informacji na temat zastosowanych substancji leczniczych.

B. Procedury

Nazwa procedury	Udział w % liczbie ogólnej	Najczęściej występująca liczba procedur w ramach pojedynczej porady
Psychoterapia indywidualna - inne	30,00%	2 razy
Indywidualna psychoterapia	10,00%	3 razy
Inna psychoterapia i poradnictwo	10,00%	2 razy
Porada lekarska, konsultacja, asysta	10,00%	2 razy
Psychoterapia podtrzymująca	10,00%	2 razy

Kod zakresu świadczeń 04.2730.001.02
 kontraktowanych
 Nazwa zakresu świadczeń Leczenie środowiskowe (domowe)

Produkty rozliczeniowe NFZ 5.15.12.0000131

Nazwa produktu rozliczeniowego sesja psychoterapii rodzinnej * (uczestnik)

A. Produkty lecznicze

W danych przekazanych przez świadczeniodawców brak było informacji na temat zastosowanych substancji leczniczych.

B. Procedury

Nazwa procedury	Udział w % liczbie ogólnej	Najczęściej występująca liczba procedur w ramach pojedynczej porady
Terapia rodzin	50,00%	2 razy

Kod zakresu świadczeń 04.2730.001.02
 kontraktowanych
 Nazwa zakresu świadczeń Leczenie środowiskowe (domowe)

Produkty rozliczeniowe NFZ 5.15.12.0000132

Nazwa produktu rozliczeniowego sesja psychoterapii grupowej * (uczestnik)

BRAK DANYCH

Kod zakresu świadczeń 04.2730.001.02
 kontraktowanych
 Nazwa zakresu świadczeń Leczenie środowiskowe (domowe)

Produkty rozliczeniowe NFZ 5.15.12.0000134

Nazwa produktu rozliczeniowego sesja wsparcia psychospołecznego (uczestnik)

BRAK DANYCH

Kod zakresu świadczeń **04.1740.007.02**
kontraktowanych

Nazwa zakresu świadczeń leczenie uzależnień

Produkty rozliczeniowe NFZ **5.15.12.0000268**

Nazwa produktu rozliczeniowego porada LU lekarska diagnostyczna

A. Produkty lecznicze

W danych przekazanych przez świadczeniodawców brak było informacji na temat zastosowanych substancji leczniczych.

B. Procedury

Nazwa procedury	Udział w % liczbie ogólnej	Najczęściej występująca liczba procedur w ramach pojedynczej porady
Porada lekarska, konsultacja, asysta	53,85%	1 raz
Psychologiczna ocena stanu psychicznego - inne niż wymienione	30,77%	1, 3 razy
Kliniczno-psychiatryczna ocena stanu psychicznego	15,38%	brak
Rutynowa wizyta psychiatryczna	7,69%	3 razy
Terapia grupowa - inne	7,69%	3 razy

Kod zakresu świadczeń 04.1740.007.02
kontraktowanych
Nazwa zakresu świadczeń leczenie uzależnień

Produkty rozliczeniowe NFZ 5.15.12.0000269

Nazwa produktu rozliczeniowego porada/wizyta LU diagnostyczna

A. Produkty lecznicze

W danych przekazanych przez świadczeniodawców brak było informacji na temat zastosowanych substancji leczniczych.

B. Procedury

Nazwa procedury	Udział w % liczbie ogólnej	Najczęściej występująca liczba procedur w ramach pojedynczej porady
Porada lekarska, konsultacja, asysta	50,00%	3 razy
Psychologiczna ocena stanu psychicznego - inne niż wymienione	21,43%	3 razy
Poradnictwo w zaburzeniach spowodowanych użyciem alkoholu	14,29%	1 raz
Psychoterapia indywidualna - inne	14,29%	1 raz

Kod zakresu świadczeń 04.1740.007.02
kontraktowanych
Nazwa zakresu świadczeń leczenie uzależnień

Produkty rozliczeniowe NFZ 5.15.12.0000279

Nazwa produktu rozliczeniowego porada LU lekarska terapeutyczna (kolejna)

A. Produkty lecznicze

W danych przekazanych przez świadczeniodawców brak było informacji na temat zastosowanych substancji leczniczych.

B. Procedury

Nazwa procedury	Udział w % liczbie ogólnej	Najczęściej występująca liczba procedur w ramach pojedynczej porady
Porada lekarska, konsultacja, asysta	54,55%	1 raz
Rehabilitacja dla uzależnionych od alkoholu	27,27%	1 raz
Poradnictwo w zaburzeniach spowodowanych użyciem alkoholu	9,09%	3 razy
Rutynowa wizyta psychiatryczna	9,09%	3 razy

Kod zakresu świadczeń **04.1740.007.02**
kontraktowanych
Nazwa zakresu świadczeń leczenie uzależnień

Produkty rozliczeniowe NFZ **5.15.12.0000271**

Nazwa produktu rozliczeniowego porada/wizyta LU terapeutyczna (kolejna)

A. Produkty lecznicze

W danych przekazanych przez świadczeniodawców brak było informacji na temat zastosowanych substancji leczniczych.

B. Procedury

Nazwa procedury	Udział w % liczbie ogólnej	Najczęściej występująca liczba procedur w ramach pojedynczej porady
Porada lekarska, konsultacja, asysta	61,11%	1 raz
Poradnictwo w zaburzeniach spowodowanych użyciem alkoholu	16,67%	3 razy
Psychoterapia indywidualna - inne	11,11%	1, 4 razy
Rehabilitacja dla uzależnionych od alkoholu	5,56%	1 raz

Kod zakresu świadczeń **04.1740.007.02**
kontraktowanych
Nazwa zakresu świadczeń leczenie uzależnień

Produkty rozliczeniowe NFZ **5.15.12.0000146**

Nazwa produktu rozliczeniowego wizyta LU instruktora terapii uzależnień

A. Produkty lecznicze

W danych przekazanych przez świadczeniodawców brak było informacji na temat zastosowanych substancji leczniczych.

B. Procedury

Nazwa procedury	Udział w % liczbie ogólnej	Najczęściej występująca liczba procedur w ramach pojedynczej porady
Porada, personel pomocniczy	37,50%	brak
Inna psychoterapia i poradnictwo	25,00%	1 raz

Kod zakresu świadczeń

04.1740.007.02

kontraktowanych

Nazwa zakresu świadczeń

leczenie uzależnień

Produkty rozliczeniowe NFZ

5.15.12.0000130

Nazwa produktu rozliczeniowego

sesja LU psychoterapii indywidualnej

A. Produkty lecznicze

W danych przekazanych przez świadczeniodawców brak było informacji na temat zastosowanych substancji leczniczych.

B. Procedury

Nazwa procedury	Udział w % liczbie ogólnej	Najczęściej występująca liczba procedur w ramach pojedynczej porady
Porada lekarska, konsultacja, asysta	72,22%	1 raz
Psychoterapia indywidualna - inne	16,67%	3 razy
Psychoterapia podtrzymująca	16,67%	1 raz
Terapia grupowa - inne	11,11%	3 razy
Inne poradnictwo	5,56%	brak
Interwencja kryzysowa	5,56%	brak
Leczenie lekami psychiatrycznymi - inne	5,56%	brak
Opieka pielęgniarki lub położnej	5,56%	brak
Porada lekarska, inne	5,56%	brak
Porada, personel pomocniczy	5,56%	brak
Profilaktyka i promocja zdrowia	5,56%	brak
Psychiatryczna ocena stanu psychicznego	5,56%	brak
Psychoanaliza	5,56%	1 raz
Terapia edukacyjna	5,56%	brak
Terapia rekreacyjna	5,56%	brak
Terapia zajęciowa	5,56%	brak

Kod zakresu świadczeń **04.1740.007.02**
kontraktowanych
Nazwa zakresu świadczeń leczenie uzależnień

Produkty rozliczeniowe NFZ **5.15.12.0000266**

Nazwa produktu rozliczeniowego sesja LU psychoterapii indywidualnej wykonywana przez osobę w trakcie szkolenia do uzyskania certyfikatu psychoterapeuty

A. Produkty lecznicze

W danych przekazanych przez świadczeniodawców brak było informacji na temat zastosowanych substancji leczniczych.

B. Procedury

Nazwa procedury	Udział w % liczbie ogólnej	Najczęściej występująca liczba procedur w ramach pojedynczej porady
Porada lekarska, konsultacja, asysta	70,00%	3 razy
Psychoterapia indywidualna - inne	40,00%	3 razy
Psychoterapia podtrzymująca	10,00%	1 raz

Kod zakresu świadczeń 04.1740.007.02
kontraktowanych
Nazwa zakresu świadczeń leczenie uzależnień

Produkty rozliczeniowe NFZ 5.15.12.0000131

Nazwa produktu rozliczeniowego sesja LU psychoterapii rodzinnej (uczestnik)

A. Produkty lecznicze

W danych przekazanych przez świadczeniodawców brak było informacji na temat zastosowanych substancji leczniczych.

B. Procedury

Nazwa procedury	Udział w % liczbie ogólnej	Najczęściej występująca liczba procedur w ramach pojedynczej porady
Terapia grupowa - inne	100,00%	3 razy
Inne poradnictwo	50,00%	brak
Interwencja kryzysowa	50,00%	brak
Leczenie lekami psychiatrycznymi - inne	50,00%	brak
Opieka pielęgniarki lub położnej	50,00%	brak
Porada lekarska, inne	50,00%	brak
Porada, personel pomocniczy	50,00%	brak
Profilaktyka i promocja zdrowia	50,00%	brak
Psychiatryczna ocena stanu psychicznego	50,00%	brak
Psychoterapia indywidualna - inne	50,00%	brak
Terapia edukacyjna	50,00%	brak
Terapia rekreacyjna	50,00%	brak
Terapia zajęciowa	50,00%	brak

Kod zakresu świadczeń kontraktowanych **04.1740.007.02**
Nazwa zakresu świadczeń leczenie uzależnień

Produkty rozliczeniowe NFZ **5.15.12.0000272**

Nazwa produktu rozliczeniowego sesja LU psychoterapii grupowej (uczestnik)

A. Produkty lecznicze

W danych przekazanych przez świadczeniodawców brak było informacji na temat zastosowanych substancji leczniczych.

B. Procedury

Nazwa procedury	Udział w % liczbie ogólnej	Najczęściej występująca liczba procedur w ramach pojedynczej porady
Porada lekarska, konsultacja, asysta	53,85%	3 razy
Terapia grupowa - inne	46,15%	1, 3 razy
Leczenie neuroleptykami	7,69%	brak
Opieka pielęgniarki lub położnej	7,69%	brak
Porada, personel pomocniczy	7,69%	brak
Psychoterapia indywidualna - inne	7,69%	3 razy
Terapia rekreacyjna	7,69%	brak

Kod zakresu świadczeń **04.1740.007.02**
 kontraktowanych
 Nazwa zakresu świadczeń leczenie uzależnień

Produkty rozliczeniowe NFZ **5.15.12.0000147**

Nazwa produktu rozliczeniowego sesja LU psychoedukacja (uczestnik)

A. Produkty lecznicze

W danych przekazanych przez świadczeniodawców brak było informacji na temat zastosowanych substancji leczniczych.

B. Procedury

Nazwa procedury	Udział w % liczbie ogólnej	Najczęściej występująca liczba procedur w ramach pojedynczej porady
Porada lekarska, konsultacja, asysta	55,56%	1 raz
Terapia grupowa - inne	33,33%	3 razy
Psychoterapia podtrzymująca	11,11%	1 raz

Kod zakresu świadczeń **04.1742.007.02**
 kontraktowanych
 Nazwa zakresu świadczeń świadczenia antynikotynowe

Produkty rozliczeniowe NFZ **5.15.12.0000268**

Nazwa produktu rozliczeniowego porada LU lekarska diagnostyczna

BRAK DANYCH

Kod zakresu świadczeń kontraktowanych	04.1742.007.02
Nazwa zakresu świadczeń	świadczenia antynikotynowe

Produkty rozliczeniowe NFZ	5.15.12.0000269
----------------------------	-----------------

Nazwa produktu rozliczeniowego	porada/wizyta LU diagnostyczna
--------------------------------	--------------------------------

BRAK DANYCH

Kod zakresu świadczeń kontraktowanych	04.1742.007.02
Nazwa zakresu świadczeń	świadczenia antynikotynowe

Produkty rozliczeniowe NFZ	5.15.12.0000279
----------------------------	-----------------

Nazwa produktu rozliczeniowego	porada LU lekarska terapeutyczna (kolejna)
--------------------------------	--

BRAK DANYCH

Kod zakresu świadczeń kontraktowanych	04.1742.007.02
Nazwa zakresu świadczeń	świadczenia antynikotynowe

Produkty rozliczeniowe NFZ	5.15.12.0000271
----------------------------	-----------------

Nazwa produktu rozliczeniowego	porada/wizyta LU terapeutyczna (kolejna)
--------------------------------	--

BRAK DANYCH

Kod zakresu świadczeń kontraktowanych	04.1742.007.02
Nazwa zakresu świadczeń	świadczenia antynikotynowe

Produkty rozliczeniowe NFZ	5.15.12.0000146
----------------------------	-----------------

Nazwa produktu rozliczeniowego	wizyta LU instruktora terapii uzależnień
--------------------------------	--

BRAK DANYCH

Kod zakresu świadczeń kontraktowanych	04.1742.007.02
Nazwa zakresu świadczeń	świadczenia antynikotynowe

Produkty rozliczeniowe NFZ	5.15.12.0000130
----------------------------	-----------------

Nazwa produktu rozliczeniowego	sesja LU psychoterapii indywidualnej
--------------------------------	--------------------------------------

BRAK DANYCH

Kod zakresu świadczeń kontraktowanych	04.1742.007.02
Nazwa zakresu świadczeń	świadczenia antynikotynowe

Produkty rozliczeniowe NFZ	5.15.12.0000266
----------------------------	-----------------

Nazwa produktu rozliczeniowego	sesja LU psychoterapii indywidualnej wykonywana przez osobę w trakcie szkolenia do uzyskania certyfikatu psychoterapeuty
--------------------------------	--

BRAK DANYCH

Kod zakresu świadczeń 04.1742.007.02

kontraktowanych

Nazwa zakresu świadczeń świadczenia antynikotynowe

Produkty rozliczeniowe NFZ 5.15.12.0000131

Nazwa produktu rozliczeniowego sesja LU psychoterapii rodzinnej (uczestnik)

BRAK DANYCH

Kod zakresu świadczeń 04.1742.007.02

kontraktowanych

Nazwa zakresu świadczeń świadczenia antynikotynowe

Produkty rozliczeniowe NFZ 5.15.12.0000272

Nazwa produktu rozliczeniowego sesja LU psychoterapii grupowej (uczestnik)

BRAK DANYCH

Kod zakresu świadczeń 04.1742.007.02

kontraktowanych

Nazwa zakresu świadczeń świadczenia antynikotynowe

Produkty rozliczeniowe NFZ 5.15.12.0000147

Nazwa produktu rozliczeniowego sesja LU psychoedukacyjna (uczestnik)

BRAK DANYCH

**Kod zakresu świadczeń
kontraktowanych**

04.1744.007.02

Nazwa zakresu świadczeń

świadczenia terapii uzależnienia od alkoholu i współuzależnienia

Produkty rozliczeniowe NFZ

5.15.12.0000268

Nazwa produktu rozliczeniowego

porada LU lekarska diagnostyczna

A. Produkty lecznicze

W danych przekazanych przez świadczeniodawców brak było informacji na temat zastosowanych substancji leczniczych.

B. Procedury

Nazwa procedury	Udział w % liczbie ogólnej	Najczęściej występująca liczba procedur w ramach pojedynczej porady
Psychiatryczna ocena stanu psychicznego	35,29%	3, 6 razy
Porada lekarska, konsultacja, asysta	23,53%	3, 6 razy
Wywiady psychiatryczne, konsultacje i oceny	17,65%	2 razy
Kliniczno-psychiatryczna ocena stanu psychicznego	11,76%	1 raz
Psychologiczna ocena stanu psychicznego - inne niż wymienione	11,76%	3 razy
Psychoterapia indywidualna - inne	11,76%	3 razy
Rutynowa wizyta psychiatryczna	11,76%	3 razy
Leczenie lekami psychiatrycznymi - inne	5,88%	brak
Ocena stanu psychicznego - inne	5,88%	1 raz

Kod zakresu świadczeń 04.1744.007.02

kontraktowanych

Nazwa zakresu świadczeń świadczenia terapii uzależnienia od alkoholu i współuzależnienia

Produkty rozliczeniowe NFZ 5.15.12.0000269

Nazwa produktu rozliczeniowego porada/wizyta LU diagnostyczna

A. Produkty lecznicze

W danych przekazanych przez świadczeniodawców brak było informacji na temat zastosowanych substancji leczniczych.

B. Procedury

Nazwa procedury	Udział w % liczbie ogólnej	Najczęściej występująca liczba procedur w ramach pojedynczej porady
Psychologiczna ocena stanu psychicznego - inne niż wymienione	41,03%	1 raz
Porada, personel pomocniczy	28,21%	2 razy
Inna psychoterapia i poradnictwo	10,26%	2 razy
Poradnictwo w zaburzeniach spowodowanych użyciem alkoholu	10,26%	1, 2 razy
Testy/ocena psychologiczna - inna	7,69%	1 raz
Porada lekarska, konsultacja, asysta	5,13%	3 razy
Wywiad/ocena psychiatryczna - inne	2,56%	1 raz

Kod zakresu świadczeń **04.1744.007.02**

kontraktowanych

Nazwa zakresu świadczeń świadczenia terapii uzależnienia od alkoholu i współuzależnienia

Produkty rozliczeniowe NFZ **5.15.12.0000279**

Nazwa produktu rozliczeniowego porada LU lekarska terapeutyczna (kolejna)

A. Produkty lecznicze

W danych przekazanych przez świadczeniodawców brak było informacji na temat zastosowanych substancji leczniczych.

B. Procedury

Nazwa procedury	Udział w % liczbie ogólnej	Najczęściej występująca liczba procedur w ramach pojedynczej porady
Rutynowa wizyta psychiatryczna	78,57%	1 raz
Porada lekarska, konsultacja, asysta	14,29%	3 razy
Interwencja kryzysowa	7,14%	brak
Kliniczno-psychiatryczna ocena stanu psychicznego	7,14%	brak
Poradnictwo w zaburzeniach spowodowanych użyciem alkoholu	7,14%	3 razy
Psychiatryczna ocena stanu psychicznego	7,14%	3 razy
Psychiatryczne leczenie biologiczne	7,14%	1 raz
Terapia grupowa - inne	7,14%	3 razy

Kod zakresu świadczeń **04.1744.007.02**

kontraktowanych

Nazwa zakresu świadczeń świadczenia terapii uzależnienia od alkoholu i współuzależnienia

Produkty rozliczeniowe NFZ **5.15.12.0000271**

Nazwa produktu rozliczeniowego porada/wizyta LU terapeutyczna (kolejna)

A. Produkty lecznicze

W danych przekazanych przez świadczeniodawców brak było informacji na temat zastosowanych substancji leczniczych.

B. Procedury

Nazwa procedury	Udział w % liczbie ogólnej	Najczęściej występująca liczba procedur w ramach pojedynczej porady
Poradnictwo w zaburzeniach spowodowanych użyciem alkoholu	36,00%	1, 3 razy
Porada, personel pomocniczy	24,00%	2 razy
Psychoterapia podtrzymująca	24,00%	1 raz
Inna psychoterapia i poradnictwo	8,00%	1 raz
Porada lekarska, konsultacja, asysta	8,00%	3 razy

Kod zakresu świadczeń **04.1744.007.02**

kontraktowanych

Nazwa zakresu świadczeń świadczenia terapii uzależnienia od alkoholu i współuzależnienia

Produkty rozliczeniowe NFZ **5.15.12.0000146**

Nazwa produktu rozliczeniowego wizyta LU instruktora terapii uzależnień

A. Produkty lecznicze

W danych przekazanych przez świadczeniodawców brak było informacji na temat zastosowanych substancji leczniczych.

B. Procedury

Nazwa procedury	Udział w % liczbie ogólnej	Najczęściej występująca liczba procedur w ramach pojedynczej porady
Porada, personel pomocniczy	60,00%	1 raz
Inna psychoterapia i poradnictwo	12,00%	1 raz
Inne poradnictwo	12,00%	2 razy
Poradnictwo w zaburzeniach spowodowanych użyciem alkoholu	12,00%	2 razy

Kod zakresu świadczeń**04.1744.007.02****kontraktowanych****Nazwa zakresu świadczeń**

świadczenia terapii uzależnienia od alkoholu i współuzależnienia

Produkty rozliczeniowe NFZ**5.15.12.0000130**

sesja LU psychoterapii indywidualnej

A. Produkty lecznicze

W danych przekazanych przez świadczeniodawców brak było informacji na temat zastosowanych substancji leczniczych.

B. Procedury

Nazwa procedury	Udział w % liczbie ogólnej	Najczęściej występująca liczba procedur w ramach pojedynczej porady
Psychoterapia indywidualna - inne	62,50%	1 raz
Porada, personel pomocniczy	25,00%	2 razy
Porada lekarska, konsultacja, asysta	7,50%	3 razy
Indywidualna psychoterapia	2,50%	1 raz
Inna psychoterapia i poradnictwo	2,50%	1 raz

Kod zakresu świadczeń kontraktowanych**04.1744.007.02****Nazwa zakresu świadczeń**

świadczenia terapii uzależnienia od alkoholu i współuzależnienia

Produkty rozliczeniowe NFZ**5.15.12.0000266****Nazwa produktu rozliczeniowego**

sesja LU psychoterapii indywidualnej wykonywana przez osobę w trakcie szkolenia do uzyskania certyfikatu psychoterapeuty

A. Produkty lecznicze

W danych przekazanych przez świadczeniodawców brak było informacji na temat zastosowanych substancji leczniczych.

B. Procedury

Nazwa procedury	Udział w % liczbie ogólnej	Najczęściej występująca liczba procedur w ramach pojedynczej porady
Psychoterapia indywidualna - inne	93,33%	1 raz
Porada lekarska, konsultacja, asysta	13,33%	3, 6 razy
Indywidualna terapia w zaburzeniach psychoseksualnych	6,67%	brak
Terapia grupowa - inne	6,67%	6 razy

Kod zakresu świadczeń kontraktowanych **04.1744.007.02**

Nazwa zakresu świadczeń świadczenia terapii uzależnienia od alkoholu i współuzależnienia

Produkty rozliczeniowe NFZ **5.15.12.0000131**

Nazwa produktu rozliczeniowego sesja LU psychoterapii rodzinnej (uczestnik)

A. Produkty lecznicze

W danych przekazanych przez świadczeniodawców brak było informacji na temat zastosowanych substancji leczniczych.

B. Procedury

Nazwa procedury	Udział w % liczbie ogólnej	Najczęściej występująca liczba procedur w ramach pojedynczej porady
Terapia rodzin	50,00%	1, 2 razy
Porada, personel pomocniczy	25,00%	1 raz
Terapia grupowa - inne	25,00%	2 razy

Kod zakresu świadczeń **04.1744.007.02**

kontraktowanych

Nazwa zakresu świadczeń świadczenia terapii uzależnienia od alkoholu i współuzależnienia

Produkty rozliczeniowe NFZ **5.15.12.0000272**

Nazwa produktu rozliczeniowego sesja LU psychoterapii grupowej (uczestnik)

A. Produkty lecznicze

W danych przekazanych przez świadczeniodawców brak było informacji na temat zastosowanych substancji leczniczych.

B. Procedury

Nazwa procedury	Udział w % liczbie ogólnej	Najczęściej występująca liczba procedur w ramach pojedynczej porady
Terapia grupowa - inne	57,14%	1 raz
Porada, personel pomocniczy	39,29%	2 razy
Porada lekarska, konsultacja, asysta	7,14%	3, 6 razy
Psychoterapia indywidualna - inne	3,57%	3 razy

Kod zakresu świadczeń **04.1744.007.02**

kontraktowanych

Nazwa zakresu świadczeń świadczenia terapii uzależnienia od alkoholu i współuzależnienia

Produkty rozliczeniowe NFZ **5.15.12.0000147**

Nazwa produktu rozliczeniowego sesja LU psychoedukacyjna (uczestnik)

A. Produkty lecznicze

W danych przekazanych przez świadczeniodawców brak było informacji na temat zastosowanych substancji leczniczych.

B. Procedury

Nazwa procedury	Udział w % liczbie ogólnej	Najczęściej występująca liczba procedur w ramach pojedynczej porady
Terapia grupowa - inne	66,67%	1 raz
Inna psychoterapia i poradnictwo	33,33%	1 raz

Kod zakresu świadczeń **04.1743.007.02**
kontraktowanych
Nazwa zakresu świadczeń świadczenia terapii uzależnień dla dzieci i młodzieży

Produkty rozliczeniowe NFZ **5.15.12.0000268**

Nazwa produktu rozliczeniowego porada LU lekarska diagnostyczna

BRAK DANYCH

Kod zakresu świadczeń **04.1743.007.02**
kontraktowanych
Nazwa zakresu świadczeń świadczenia terapii uzależnień dla dzieci i młodzieży

Produkty rozliczeniowe NFZ **5.15.12.0000269**

Nazwa produktu rozliczeniowego porada/wizyta LU diagnostyczna

A. Produkty lecznicze

W danych przekazanych przez świadczeniodawców brak było informacji na temat zastosowanych substancji leczniczych.

B. Procedury

Nazwa procedury	Udział w % liczbie ogólnej	Najczęściej występująca liczba procedur w ramach pojedynczej porady
Psychologiczna ocena stanu psychicznego - inne niż wymienione	100,00%	1 raz

Kod zakresu świadczeń **04.1743.007.02**
kontraktowanych
Nazwa zakresu świadczeń świadczenia terapii uzależnień dla dzieci i młodzieży

Produkty rozliczeniowe NFZ **5.15.12.0000279**

Nazwa produktu rozliczeniowego porada LU lekarska terapeutyczna (kolejna)

A. Produkty lecznicze

W danych przekazanych przez świadczeniodawców brak było informacji na temat zastosowanych substancji leczniczych.

B. Procedury

Nazwa procedury	Udział w % liczbie ogólnej	Najczęściej występująca liczba procedur w ramach pojedynczej porady
Porada lekarska, konsultacja, asysta	100,00%	brak
Wywiad, ocena, konsultacja, pielęgniarstwo i badanie	100,00%	3 razy

Kod zakresu świadczeń **04.1743.007.02**
kontraktowanych
Nazwa zakresu świadczeń świadczenia terapii uzależnień dla dzieci i młodzieży

Produkty rozliczeniowe NFZ **5.15.12.0000271**

Nazwa produktu rozliczeniowego porada/wizyta LU terapeutyczna (kolejna)

BRAK DANYCH

Kod zakresu świadczeń **04.1743.007.02**
kontraktowanych
Nazwa zakresu świadczeń świadczenia terapii uzależnień dla dzieci i młodzieży

Produkty rozliczeniowe NFZ **5.15.12.0000146**

Nazwa produktu rozliczeniowego wizyta LU instruktora terapii uzależnień

BRAK DANYCH

Kod zakresu świadczeń **04.1743.007.02**

kontraktowanych

Nazwa zakresu świadczeń świadczenia terapii uzależnień dla dzieci i młodzieży

Produkty rozliczeniowe NFZ **5.15.12.0000130**

Nazwa produktu rozliczeniowego sesja LU psychoterapii indywidualnej

A. Produkty lecznicze

W danych przekazanych przez świadczeniodawców brak było informacji na temat zastosowanych substancji leczniczych.

B. Procedury

Nazwa procedury	Udział w % liczbie ogólnej	Najczęściej występująca liczba procedur w ramach pojedynczej porady
Psychoterapia indywidualna - inne	100,00%	1 raz

Kod zakresu świadczeń **04.1743.007.02**

kontraktowanych

Nazwa zakresu świadczeń świadczenia terapii uzależnień dla dzieci i młodzieży

Produkty rozliczeniowe NFZ **5.15.12.0000266**

Nazwa produktu rozliczeniowego sesja LU psychoterapii indywidualnej wykonywana przez osobę w trakcie szkolenia do uzyskania certyfikatu psychoterapeuty

A. Produkty lecznicze

W danych przekazanych przez świadczeniodawców brak było informacji na temat zastosowanych substancji leczniczych.

B. Procedury

Nazwa procedury	Udział w % liczbie ogólnej	Najczęściej występująca liczba procedur w ramach pojedynczej porady
Psychoterapia indywidualna - inne	100,00%	1 raz

Kod zakresu świadczeń 04.1743.007.02

kontraktowanych

Nazwa zakresu świadczeń Świadczenia terapii uzależnień dla dzieci i młodzieży

Produkty rozliczeniowe NFZ 5.15.12.0000131

Nazwa produktu rozliczeniowego sesja LU psychoterapii rodzinnej (uczestnik)

A. Produkty lecznicze

W danych przekazanych przez świadczeniodawców brak było informacji na temat zastosowanych substancji leczniczych.

B. Procedury

Nazwa procedury	Udział w % liczbie ogólnej	Najczęściej występująca liczba procedur w ramach pojedynczej porady
Terapia rodzin	50,00%	4 razy

Kod zakresu świadczeń 04.1743.007.02

kontraktowanych

Nazwa zakresu świadczeń świadczenia terapii uzależnień dla dzieci i młodzieży

Produkty rozliczeniowe NFZ 5.15.12.0000272

sesja LU psychoterapii grupowej (uczestnik)

BRAK DANYCH

Kod zakresu świadczeń 04.1743.007.02

kontraktowanych

Nazwa zakresu świadczeń świadczenia terapii uzależnień dla dzieci i młodzieży

Produkty rozliczeniowe NFZ 5.15.12.0000147

sesja LU psychoedukacyjna (uczestnik)

BRAK DANYCH

Kod zakresu świadczeń **04.1746.007.02**

kontraktowanych

Nazwa zakresu świadczeń świadczenia terapii uzależnienia od substancji psychoaktywnych
innych niż alkohol

Produkty rozliczeniowe NFZ **5.15.12.0000268**

Nazwa produktu rozliczeniowego porada LU lekarska diagnostyczna

A. Produkty lecznicze

W danych przekazanych przez świadczeniodawców brak było informacji na temat zastosowanych substancji leczniczych.

B. Procedury

Nazwa procedury	Udział w % liczbie ogólnej	Najczęściej występująca liczba procedur w ramach pojedynczej porady
Kliniczno-psychiatryczna ocena stanu psychicznego	58,33%	3 razy
Psychiatryczna ocena stanu psychicznego	33,33%	1 raz
Rutynowa wizyta psychiatryczna	8,33%	1 raz

Kod zakresu świadczeń **04.1746.007.02**

kontraktowanych

Nazwa zakresu świadczeń świadczenia terapii uzależnienia od substancji psychoaktywnych
innych niż alkohol

Produkty rozliczeniowe NFZ **5.15.12.0000269**

Nazwa produktu rozliczeniowego porada/wizyta LU diagnostyczna

A. Produkty lecznicze

W danych przekazanych przez świadczeniodawców brak było informacji na temat zastosowanych substancji leczniczych.

B. Procedury

Nazwa procedury	Udział w % liczbie ogólnej	Najczęściej występująca liczba procedur w ramach pojedynczej porady
Poradnictwo w narkomanii	100,00%	1 raz

Kod zakresu świadczeń**04.1746.007.02****kontraktowanych****Nazwa zakresu świadczeń**świadczenia terapii uzależnienia od substancji psychoaktywnych
innych niż alkohol**Produkty rozliczeniowe NFZ****5.15.12.0000279****Nazwa produktu rozliczeniowego**

porada LU lekarska terapeutyczna (kolejna)

BRAK DANYCH**Kod zakresu świadczeń****04.1746.007.02****kontraktowanych****Nazwa zakresu świadczeń**świadczenia terapii uzależnienia od substancji psychoaktywnych
innych niż alkohol**Produkty rozliczeniowe NFZ****5.15.12.0000271****Nazwa produktu rozliczeniowego**

porada/wizyta LU terapeutyczna (kolejna)

A. Produkty lecznicze

W danych przekazanych przez świadczeniodawców brak było informacji na temat zastosowanych substancji leczniczych.

B. Procedury

Nazwa procedury	Udział w % liczbie ogólnej	Najczęściej występująca liczba procedur w ramach pojedynczej porady
Poradnictwo w narkomanii	100,00%	1 raz

Kod zakresu świadczeń **04.1746.007.02**
kontraktowanych

Nazwa zakresu świadczeń świadczenia terapii uzależnienia od substancji psychoaktywnych
innych niż alkohol

Produkty rozliczeniowe NFZ **5.15.12.0000146**

Nazwa produktu rozliczeniowego wizyta LU instruktora terapii uzależnień

A. Produkty lecznicze

B. Procedury

Nazwa procedury	Udział w % liczbie ogólnej	Najczęściej występująca liczba procedur w ramach pojedynczej porady
Poradnictwo w narkomanii	11,11%	9 razy

Kod zakresu świadczeń **04.1746.007.02**
kontraktowanych

Nazwa zakresu świadczeń świadczenia terapii uzależnienia od substancji psychoaktywnych
innych niż alkohol

Produkty rozliczeniowe NFZ **5.15.12.0000130**

Nazwa produktu rozliczeniowego sesja LU psychoterapii indywidualnej

BRAK DANYCH

Kod zakresu świadczeń **04.1746.007.02**

kontraktowanych

Nazwa zakresu świadczeń świadczenia terapii uzależnienia od substancji psychoaktywnych
innych niż alkohol

Produkty rozliczeniowe NFZ **5.15.12.0000266**

Nazwa produktu rozliczeniowego sesja LU psychoterapii indywidualnej wykonywana przez osobę w
trakcie szkolenia do uzyskania certyfikatu psychoterapeuty

A. Produkty lecznicze

Nazwa substancji	Udział % w liczbie ogólnej	Największa liczba wystąpień w ramach pojedynczej porady
Buprenorphinum	50,00%	1 raz
Methadoni hydrochloridum	50,00%	1 raz

B. Procedury

Nazwa procedury	Udział w % liczbie ogólnej	Najczęściej występująca liczba procedur w ramach pojedynczej porady
Psychoterapia indywidualna - inne	40,00%	1 raz
Psychologiczna ocena stanu psychicznego - inne niż wymienione	5,00%	1 raz

Kod zakresu świadczeń **04.1746.007.02**

kontraktowanych

Nazwa zakresu świadczeń świadczenia terapii uzależnienia od substancji psychoaktywnych
innych niż alkohol

Produkty rozliczeniowe NFZ **5.15.12.0000131**

Nazwa produktu rozliczeniowego sesja LU psychoterapii rodzinnej (uczestnik)

A. Produkty lecznicze

W danych przekazanych przez świadczeniodawców brak było informacji na temat zastosowanych substancji leczniczych.

B. Procedury

Nazwa procedury	Udział w % liczbie ogólnej	Najczęściej występująca liczba procedur w ramach pojedynczej porady
Terapia rodzin	80,00%	1 raz

Kod zakresu świadczeń **04.1746.007.02**

kontraktowanych

Nazwa zakresu świadczeń świadczenia terapii uzależnienia od substancji psychoaktywnych
innych niż alkohol

Produkty rozliczeniowe NFZ **5.15.12.0000272**

Nazwa produktu rozliczeniowego sesja LU psychoterapii grupowej (uczestnik)

A. Produkty lecznicze

W danych przekazanych przez świadczeniodawców brak było informacji na temat zastosowanych substancji leczniczych.

B. Procedury

Nazwa procedury	Udział w % liczbie ogólnej	Najczęściej występująca liczba procedur w ramach pojedynczej porady
Terapia grupowa - inne	80,00%	1 raz

Kod zakresu świadczeń **04.1746.007.02**

kontraktowanych

Nazwa zakresu świadczeń świadczenia terapii uzależnienia od substancji psychoaktywnych
innych niż alkohol

Produkty rozliczeniowe NFZ **5.15.12.0000147**

Nazwa produktu rozliczeniowego sesja LU psychoedukacyjna (uczestnik)

A. Produkty lecznicze

W danych przekazanych przez świadczeniodawców brak było informacji na temat zastosowanych substancji leczniczych.

B. Procedury

Nazwa procedury	Udział w % liczbie ogólnej	Najczęściej występująca liczba procedur w ramach pojedynczej porady
Poradnictwo w narkomanii	100,00%	1 raz

Kod zakresu świadczeń

04.1740.008.02

kontraktowanych

Nazwa zakresu świadczeń

program leczenia substytucyjnego *

Produkty rozliczeniowe NFZ

5.15.22.0000022

Nazwa produktu rozliczeniowego

program leczenia substytucyjnego metadonem
(uczestnik programu)**A. Produkty lecznicze**

Nazwa substancji	Udział w % liczbie ogólnej	Najczęstsza liczba wystąpień w ramach pojedynczej porady
Methadoni hydrochloridum	100,00%	1 raz

B. Procedury

Nazwa procedury	Udział w % liczbie ogólnej	Najczęściej występująca liczba procedur w ramach pojedynczej porady
Alkaloidy opium	50,00%	1 raz
Amfetamina	40,00%	1 raz
Tetrahydrokanabinal	40,00%	1 raz
Porada lekarska, konsultacja, asysta	20,00%	1 raz
Leczenie lekami psychiatrycznymi - inne	10,00%	1 raz
Psychoterapia indywidualna - inne	10,00%	1 raz

Kod zakresu świadczeń **04.1740.008.02**

kontraktowanych

Nazwa zakresu świadczeń program leczenia substytucyjnego *

Produkty rozliczeniowe NFZ **5.15.22.0000023**

Nazwa produktu rozliczeniowego program leczenia substytucyjnego metadonem
(uczestnik programu)

A. Produkty lecznicze

Nazwa substancji	Udział w % liczbie ogólnej	Największa liczba wystąpień w ramach pojedynczej porady
Buprenorphinum	6,67%	1 raz
Methadoni hydrochloridum	93,33%	1 raz

B. Procedury

Nazwa procedury	Udział w % liczbie ogólnej	Najczęściej występująca liczba procedur w ramach pojedynczej porady
Porada lekarska, konsultacja, asysta	60,00%	1 raz
Amfetamina	53,33%	1 raz
Alkaloidy opium	46,67%	1 raz
Tetrahydrokanabinal	40,00%	1 raz
Pochodne benzodwiazepiny	6,67%	1 raz

Kod zakresu świadczeń **04.1740.008.02**

kontraktowanych

Nazwa zakresu świadczeń program leczenia substytucyjnego *

Produkty rozliczeniowe NFZ **5.15.22.0000024**

Nazwa produktu rozliczeniowego program leczenia substytucyjnego innym lekiem niż metadon
(uczestnik programu)

A. Produkty lecznicze

Nazwa substancji	Udział w % liczbie ogólnej	Największa liczba wystąpień w ramach pojedynczej porady
Substancje psychotropowe		
Buprenorphini hydrochloridum + Naloxoni hydrochlor	40,00%	1 raz
Pozostałe		
Buprenorphinum	40,00%	1, 4 razy

B. Procedury

Nazwa procedury	Udział w % liczbie ogólnej	Najczęściej występująca liczba procedur w ramach pojedynczej porady
Leczenie lekami psychiatrycznymi - inne	33,33%	1 raz
Alkaloidy opium	16,67%	1 raz
Amfetamina	16,67%	1 raz
Tetrahydrokanabinal	16,67%	1 raz
Pochodne benzodwiazepiny	8,33%	1 raz

Kod zakresu świadczeń

04.1740.008.02

kontraktowanych

Nazwa zakresu świadczeń

program leczenia substytucyjnego*

Produkty rozliczeniowe NFZ

5.15.22.0000025

Nazwa produktu rozliczeniowego

program leczenia substytucyjnego innym lekiem niż metadon
(uczestnik programu)**A. Produkty lecznicze**

Nazwa substancji	Udział w % liczbie ogólnej	Największa liczba wystąpień w ramach pojedynczej porady
Substancje psychotropowe		
Buprenorphini hydrochloridum + Naloxoni hydrochlor	33,33%	1 raz
Pozostałe		
Buprenorphinum	16,67%	1-5 razy
Methadoni hydrochloridum	11,11%	1 raz

B. Procedury

Nazwa procedury	Udział w % liczbie ogólnej	Najczęściej występująca liczba procedur w ramach pojedynczej porady
Alkaloidy opium	25,00%	1 raz
Leczenie lekami psychiatrycznymi - inne	25,00%	1 raz
Porada lekarska, konsultacja, asysta	25,00%	1 raz
Amfetamina	17,86%	1 raz
Tetrahydrokanabinal	14,29%	1 raz
Pochodne benzodwiazepiny	7,14%	1 raz

Wnioski

Jako alternatywę dla przebiegów referencyjnych opracowanych przez ekspertów, podjęto próbę określenia przebiegu referencyjnego świadczeń na podstawie danych szczegółowych otrzymanych od świadczeniodawców, obejmujących informacje o wybranych przez Agencję metodą losowania świadczeniach zrealizowanych w roku 2014. Bazując na tych zestawach danych, w których świadczeniodawcy przekazali informacje jednostkowe przypisane do przynajmniej części ze zrealizowanych świadczeń, ustalono:

- 1) rozkłady czasów pobytu wraz z dominantą (w odniesieniu świadczeń szpitalnych);
 - 2) najczęściej stosowane produkty lecznicze wraz z udziałem procentowym (z podziałem na grupę substancji psychotropowych oraz pozostałych substancji leczniczych) oraz najbardziej powszechnie wykazywaną liczbę wystąpień poszczególnych substancji leczniczych w ramach pojedynczej hospitalizacji (porady);
 - 3) najczęściej zrealizowane procedury i ich procentowy udział oraz najbardziej powszechnie wykazywaną liczbę wystąpień poszczególnych procedur w ramach pojedynczej hospitalizacji (porady).
- W przekazanych danych nie zostały zawarte informacje o zastosowanych wyrobach medycznych.

Z uwagi na liczne ograniczenia, polegające na: braku jakichkolwiek informacji w odniesieniu do danego świadczenia, zbyt małej próbie świadczeń, co do których przekazano wspomniane informacje, małych zasobów ekonomicznych powodujące niski udział procentowy, braku szczegółowych informacji o zasobach ekonomicznych zaangażowanych w realizację świadczenia (wielkości zużycia produktów leczniczych czy liczbie zrealizowanych procedur) co uniemożliwiało przypisanie danych kosztowych, jakość uzyskanych wyników nie pozwoliła na ich bezpośrednie wykorzystanie do oszacowania taryfy świadczeń. Ponadto brak przekazanych informacji o używanych zasobach ekonomicznych na danego pacjenta powoduje brak jednoznaczności co do tego czy świadczeniodawca nie posiada takich informacji czy też pacjent nie otrzymał leku/wyrobu medycznego lub nie wykonano żadnej procedury.

W związku z powyższym analizy zawarte w niniejszym raporcie należy traktować jedynie jako opracowanie informacyjno-statystyczne i należy mieć na uwadze, iż możliwość wnioskowania o typowości realizacji poszczególnych świadczeń na podstawie przekazanych danych jest mocno ograniczona.