

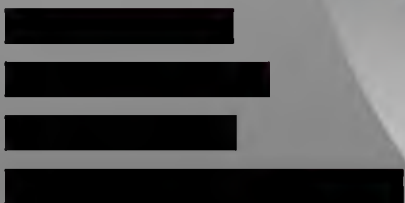

Instytut
Arcana





**Analiza ekonomiczna
stosowania produktu leczniczego Bydureon®
(eksenatyd o przedłużonym uwalnianiu)
w leczeniu dorosłych pacjentów z cukrzycą typu**

2

[Redacted text block]

[Redacted text block]

[Redacted text block]

SPIS TREŚCI

1.	LISTA OSÓB ZAANGAŻOWANYCH W TWORZENIE RAPORTU HTA.....	7
2.	INDEKS SKRÓTÓW.....	8
3.	STRESZCZENIE	10
4.	ANALIZA EKONOMICZNA	15
4.1.	Metodyka.....	15
4.1.1.	Cel analizy	15
4.1.2.	Zdefiniowanie problemu decyzyjnego (PICO)	15
4.1.2.1.	Populacja (P).....	15
4.1.2.2.	Interwencja (I).....	16
4.1.2.3.	Komparatory/technologie opcjonalne (C).....	16
4.1.2.4.	Wyniki zdrowotne (O).....	19
4.1.3.	Zdefiniowanie strategii analitycznej	19
4.1.4.	Technika analityczna	19
4.1.5.	Perspektywa	22
4.1.6.	Horyzont czasowy	22
4.1.7.	Współczynnik <i>compliance</i>	22
4.1.8.	Dyskontowanie	23
4.2.	Koszt produktu leczniczego Bydureon®	23
	24
	25
	25
	26
	27
	28
	30
4.6.	Model decyzyjny	30
4.6.1.	Opis modelu.....	30
4.6.2.	Walidacja modelu	33
4.6.3.	Parametry modelu	33
	33
4.6.3.2.	Dane wejściowe dotyczące skuteczności klinicznej oraz bezpieczeństwa.....	37
4.6.3.3.	Koszty	44
	44
	45

[REDACTED]	[REDACTED]	45
[REDACTED]	[REDACTED]	45
[REDACTED]	[REDACTED]	47
4.7. Ustawa wysokość progu kosztu uzyskania dodatkowego roku życia skorygowanego o jakość		47
4.8. Zestawienie parametrów wejściowych; zakresy zmienności		48
4.9. Metodyka przeprowadzenia analizy progowej		59
[REDACTED]	[REDACTED]	62
[REDACTED]	[REDACTED]	62
[REDACTED]	[REDACTED]	63
[REDACTED]	[REDACTED]	69
[REDACTED]	[REDACTED]	71
[REDACTED]	[REDACTED]	71
[REDACTED]	[REDACTED]	72
[REDACTED]	[REDACTED]	78
[REDACTED]	[REDACTED]	80
[REDACTED]	[REDACTED]	80
[REDACTED]	[REDACTED]	81
[REDACTED]	[REDACTED]	87
[REDACTED]	[REDACTED]	89
[REDACTED]	[REDACTED]	89
[REDACTED]	[REDACTED]	90
[REDACTED]	[REDACTED]	95
[REDACTED]	[REDACTED]	96
[REDACTED]	[REDACTED]	96
[REDACTED]	[REDACTED]	97
[REDACTED]	[REDACTED]	103
5. PRZEGLĄD ANALIZ EKONOMICZNYCH		105
6. DYSKUJA DOTYCZĄCA METODYKI PRZEPROWADZENIA ANALIZY, OGRANICZENIA		106
7. WNIOSKI KOŃCOWE		108
8. ANEKS		113
[REDACTED]	[REDACTED]	113

[REDACTED]	[REDACTED]	113
[REDACTED]	[REDACTED]	114
[REDACTED]	[REDACTED]	116
[REDACTED]	[REDACTED]	117
[REDACTED]	[REDACTED]	119
[REDACTED]	[REDACTED]	123
[REDACTED]	[REDACTED]	126
[REDACTED]	[REDACTED]	128
[REDACTED]	[REDACTED]	141
[REDACTED]	[REDACTED]	151
[REDACTED]	[REDACTED]	152
[REDACTED]	[REDACTED]	153
[REDACTED]	[REDACTED]	154
[REDACTED]	[REDACTED]	154
[REDACTED]	[REDACTED]	155
[REDACTED]	[REDACTED]	155
[REDACTED]	[REDACTED]	156
8.10.	Prawdopodobieństwo zgonu według Tablic trwania życia 2012 (GUS).....	157
8.11.	Strategie wyszukiwania analiz ekonomicznych.....	159
8.12.	Opis zidentyfikowanych analiz ekonomicznych.....	164
8.13.	Strategie wyszukiwania użyteczności	168
9.	SPIS TABEL	174
10.	SPIS WYKRESÓW	179
11.	SPIS RYSUNKÓW	180
12.	PIŚMIENICTWO	181

1. LISTA OSÓB ZAANGAŻOWANYCH W TWORZENIE RAPORTU HTA

Imię i nazwisko (miejsce pracy)	Funkcja	Zadania
[REDACTED]	[REDACTED]	[REDACTED] [REDACTED] [REDACTED] [REDACTED] [REDACTED] [REDACTED]
[REDACTED]	[REDACTED]	[REDACTED]
[REDACTED]	[REDACTED]	[REDACTED]
[REDACTED]	[REDACTED]	[REDACTED]
[REDACTED]	[REDACTED]	[REDACTED]
[REDACTED]	[REDACTED]	[REDACTED]
[REDACTED]	[REDACTED]	[REDACTED]

[REDACTED]

[REDACTED]

[REDACTED]
[REDACTED]
[REDACTED]
[REDACTED]
[REDACTED]

2. INDEKS SKRÓTÓW

µg	mikrogram
AC	Afro-Caribbean
AOTM	Agencja Oceny Technologii Medycznych
art.	artykuł (jednostka redakcyjna tekstu prawnego)
BMI	wskaźnik masy ciała (ang. <i>Body Mass Index</i>)
CEA	analiza efektywności kosztów (ang. <i>Cost-Effectiveness Analysis</i>)
CER	współczynnik koszty-efektywność (ang. <i>Cost-Effectiveness Ratio</i>)
CHF	niewydolność serca zastoinowa
ChPL	charakterystyka produktu leczniczego
CI	przedział ufności (ang. <i>Confidence Interval</i>)
CUA	analiza użyteczności kosztów (ang. <i>Costy-Utility Analysis</i>)
CUR	współczynnik koszty-użyteczność (ang. <i>Cost-Utility Ratio</i>)
CV	dotyczący układu sercowo-naczyniowego (ang. <i>cardiovascular</i>)
CZN	cena zbytu netto
DDD	definiowana dzienna dawka (ang. <i>Defined Daily Dose</i>)
dL	decylitr
DPP-IV	dipeptylopeptydaza IV
Dz. U.	Dziennik Ustaw
█	█
ExQW, EX	eksenatyd o przedłużonym uwalnianiu podawany jeden raz w tygodniu (ang. <i>exenatide once weekly</i>)
fiol.	fiolka
█	█
GUS	Główny Urząd Statystyczny
HbA1c	hemoglobina glikowana
HDL	lipoproteiny o wysokiej gęstości (ang. <i>high density lipoproteins</i>)
HTA	<i>Health and Technology Assesement</i>
ICER	inkrementalny współczynnik koszty-efektywność (ang. <i>Incremental Cost-Effectiveness Ratio</i>)
ICUR	inkrementalny współczynnik koszty-użyteczność (ang. <i>Incremental Cost-Utility Ratio</i>)
█	█
█	█
IHD	choroba niedokrwienna serca
Ins.	insulina
j	jednostka/jednostki
jedn.	jednostkowy
kg	kilogram
l	litr
LDL	lipoproteiny o małej gęstości (ang. <i>low density lipoproteins</i>)
█	█
█	█
LY	lata życia (ang. <i>Life Years</i>)
LYG	zyskane lata życia (ang. <i>Life Years Gained</i>)
m	metr

m ²	metr kwadratowy (jednostka powierzchni)
max	maksimum
█	█
MesH	baza terminów medycznych (ang. <i>Medical Subject Headings</i>)
mg	miligram
MI	zawał serca (ang. <i>myocardial infarction</i>)
mies.	miesiąc
min	minimum
ml	mililitry
mm Hg	milimetry słupka rtęci
mmol	milimol
NFZ	Narodowy Fundusz Zdrowia
█	█
OADs	doustne leki przeciw cukrzycowe (ang. <i>Oral Anti-diabetic Drugs</i>)
OS	przeżycie całkowite (ang. <i>Overall Survival</i>)
p.o.	podawanie leku drogą doustną (łac. <i>per os</i>)
PDC	stosunek dni, podczas których stosowano się do zaleceń lekarza (ang. <i>Proportion of Days Covered</i>)
PFS	przeżycie bez progresji choroby (ang. <i>Progression Free Survival</i>)
PICO	populacja (ang. <i>population</i>), interwencja (ang. <i>intervention</i>), komparatory (ang. <i>comparators</i>), wyniki efektów zdrowotnych (ang. <i>outcomes</i>)
PIO	pioglitazon
PKB	Produkt Krajowy Brutto
pkt	punkt
PLN	Polski Nowy, symbol walutowy złotego
PTD	Polskie Towarzystwo Diabetologiczne
QALY	lata życia skorygowane o jakość (ang. <i>Quality-Adjusted Life Year</i>)
QALYs	lata życia skorygowane o jakość (ang. <i>Quality-Adjusted Life Years</i>)
RCT	randomizowane badanie kliniczne (ang. <i>Randomized Controlled Trial</i>)
█	█
s.c.	podawanie leku przez wstrzyknięcie podskórne
SBP	ciśnienie tętnicze skurczowe (ang. <i>Systolic Blood Pressure</i>)
SD	odchylenie standardowe (ang. <i>Standard Deviation</i>)
█	█
Str.	strona
strz.	strzykawka
█	█
TTO	metoda handlowania czasem (ang. <i>Time Trade-Off</i>)
UK	Wielka Brytania (ang. <i>United Kingdom</i>)
UKPDS	<i>United Kingdom Prospective Diabetes Study</i>
USA	Stany Zjednoczone Ameryki (ang. <i>United States of America</i>)
ust.	ustęp (jednostka redakcyjna tekstu prawnego)
wg	według
WHO	Światowa Organizacja Zdrowia (ang. <i>World Health Organization</i>)
wkł.	wkład
WMD	średnia ważona różnic (ang. <i>Weighted Mean Difference</i>)
WTP	próg opłacalności (ang. <i>Willingness To Pay</i>)

3. STRESZCZENIE

Cel analizy

Celem opracowania było przeprowadzenie analizy opłacalności stosowania produktu leczniczego Bydureon® (eksenatyd w dawce 2 mg, dawkowanie raz w tygodniu) w leczeniu dorosłych pacjentów z cukrzycą typu 2

[Redacted text]

Metodyka

Produkt leczniczy Bydureon® (eksenatyd) dostępny jest w postaci proszku i rozpuszczalnika do sporządzenia zawiesiny do wstrzykiwań o przedłużonym uwalnianiu (opakowanie jednostkowe: 1 opakowanie 4x1 jednodawkowy zestaw 1fiol.+ 1strz., kod EAN: 5909990893584). Produkt leczniczy Bydureon® podawany jest jeden raz w tygodniu (ExQW, ang. *exenatide once week*).

[Redacted text]

Analiza ekonomiczna dla produktu leczniczego Bydureon® została poprzedzona analizą problemu decyzyjnego i analizą efektywności klinicznej, w ramach których dokonano wyboru komparatorów oraz oceniono ich skuteczność i bezpieczeństwo. Na podstawie wyników analizy klinicznej określono ponadto metodykę niniejszej analizy.

Ze względu na przewlekły charakter cukrzycy i jej powikłań bardzo istotnym elementem oceny technologii medycznych skierowanych do pacjentów z cukrzycą jest kompleksowa ocena jakości życia. W ramach niniejszej analizy jakość życia pacjentów z cukrzycą została wyrażona poprzez wartości użyteczności przypisane poszczególnym stanom zdrowia uwzględnionym w modelu.

[Redacted text]

Wynikiem analizy koszty-użyteczność był inkrementalny współczynnik kosztów-użyteczności (ICUR, ang. *Incremental Cost-Utility Ratio*), wyrażający koszt, w przeliczeniu na jednego pacjenta w horyzoncie dożywotnym, uzyskania dodatkowego roku życia skorygowanego o jakość przy zastąpieniu opcjonalnej technologii medycznej przez produkt leczniczy Bydureon®. Wynikiem analizy minimalizacji kosztów była różnica pomiędzy kosztami stosowania produktu leczniczego Bydureon® oraz kosztami technologii opcjonalnej.

Koszty oraz lata życia skorygowane o jakość oszacowano z wykorzystaniem modelowania przebiegu cukrzycy typu 2.

Dane dotyczące skuteczności klinicznej oraz bezpieczeństwa zaczerpnięto z przeprowadzonej metodą przeglądu systematycznego analizy klinicznej poprzedzającej niniejszą analizę.

Charakterystyki wyjściowe pacjentów przyjęto w oparciu o charakterystyki populacji włączonych do badań klinicznych ujętych w analizie klinicznej oraz na podstawie polskich badań epidemiologicznych.

Koszty oszacowano z perspektywy płatnika publicznego za świadczenia zdrowotne (Narodowy Fundusz Zdrowia, NFZ) oraz z perspektywy wspólnej płatnika za świadczenia zdrowotne (NFZ+pacjent).

Użyteczności przyjęto na podstawie wyników przeprowadzonego przeglądu użyteczności stanów zdrowia uwzględnionych w modelu.

Przyjęto roczne stopy dyskontowe równe 5% dla kosztów oraz 3,5% dla wyników zdrowotnych.

Przeprowadzono analizę wrażliwości, w ramach której badano wpływ zmian wartości parametrów wejściowych do modelu na wyniki analizy.

Przeprowadzono również analizę progową. Przyjęto aktualny próg opłacalności 111 381 zł za dodatkowy rok życia skorygowanego o jakość.

Analiza została przeprowadzona zgodnie z Wytocznymi przeprowadzenia oceny technologii medycznych AOTM oraz z Rozporządzeniem Ministra Zdrowia z dnia 2 kwietnia 2012 r. w sprawie minimalnych wymagań, jakie muszą spełniać analizy uwzględnione we wnioskach o objęcie refundacją i ustalenie urzędowej ceny zbytu.

Wyniki analizy ekonomicznej

[Redacted text block]

[Redacted text block]

[Redacted text block]

[Redacted text block]

Wnioski końcowe

[Redacted text block]

[Redacted text block]

[Redacted text block]

[Redacted text block]

4. ANALIZA EKONOMICZNA

4.1. Metodyka

4.1.1. Cel analizy

Celem analizy ekonomicznej było przeprowadzenie analizy opłacalności wprowadzenia refundacji produktu leczniczego Bydureon® (eksenatyd, 2 mg; proszek i rozpuszczalnik do sporządzania zawiesiny do wstrzykiwań o przedłużonym uwalnianiu, opakowanie jednostkowe: 1 opakowanie 4x1 jednodawkowy zestaw 1fiol.+ 1strz., kod EAN: 5909990893584) w zdefiniowanej populacji docelowej pacjentów z cukrzycą typu 2.

4.1.2. Zdefiniowanie problemu decyzyjnego (PICO)

Populację kwalifikującą się do stosowania produktu leczniczego Bydureon®, technologie opcjonalne względem produktu Bydureon® oraz miarę wyniku zdrowotnego przedstawiono w formie schematu PICO (populacja, interwencja, komparator, wyniki zdrowotne).

4.1.2.1. Populacja (P)

Populację docelową stanowią dorośli pacjenci z cukrzycą typu 2

4.1.2.2. Interwencja (I)

Produkt leczniczy Bydureon® (eksenatyd, dawka 2 mg; postać: proszek + rozpuszczalnik do przygotowania zawiesiny do wstrzyknięć o przedłużonym uwalnianiu; opakowanie jednostkowe: 1 opakowanie 4 x 1 jednodawkowy zestaw 1fiol. x 2 mg + 1strz., kod EAN: 5909990893584). Zalecane dawkowanie to 2 mg eksenatydu raz na tydzień (ExQW, ang. *exenatide once weekl*) [45].

Szczegółowy opis produktu leczniczego Bydureon® przedstawiono w Analizie problemu decyzyjnego [6].

4.1.2.3. Komparatory/technologie opcjonalne (C)

[Redacted content]

[Redacted text block]

[Redacted text block]

[Redacted text block]

[Redacted text block]

[Redacted text block]

[Redacted]	[Redacted]	[Redacted]	[Redacted]
[Redacted]	[Redacted]	[Redacted]	[Redacted]
[Redacted]	[Redacted]	[Redacted]	[Redacted]
[Redacted]	[Redacted]	[Redacted]	[Redacted]
[Redacted]	[Redacted]	[Redacted]	[Redacted]
[Redacted]	[Redacted]	[Redacted]	[Redacted]

4.1.2.4. Wyniki zdrowotne (O)

Zgodnie z Rozporządzeniem Ministra Zdrowia w sprawie wymagań minimalnych [2] jako główną miarę wyniku zdrowotnego w analizie ekonomicznej, oceniającą skuteczność interwencji w porównaniu z technologiami opcjonalnymi, przyjęto zyskane lata życia skorygowane o jakość (QALY, ang. *Quality Adjusted Life-Years*).

4.1.3. Zdefiniowanie strategii analitycznej

Niniejszą analizę ekonomiczną poprzedziło opracowanie Analizy problemu decyzyjnego oraz Analizy klinicznej [6]. Analiza kliniczna, przeprowadzona metodą przeglądu systematycznego [6], oceniała skuteczność oraz bezpieczeństwo stosowania eksenatydu w postaci proszku i rozpuszczalnika do sporządzania zawiesiny do wstrzykiwań o przedłużonym uwalnianiu (ExQW; produkt leczniczy Bydureon®) w porównaniu z technologiami opcjonalnymi rozważanymi w niniejszej analizie ekonomicznej. Wyniki analizy klinicznej zostały wykorzystane w niniejszej analizie jako dane wejściowe do modelu w zakresie skuteczności oraz bezpieczeństwa stosowania produktu leczniczego Bydureon® oraz technologii opcjonalnych.

Pozostałymi danymi wejściowymi do modelu były:

- koszty związane ze stanami chorobowymi uwzględnionymi w modelu,
- użyteczności stanów chorobowych ujętych w modelu,

4.1.4. Technika analityczna

[REDACTED]

[REDACTED]

[REDACTED]

[REDACTED]

[REDACTED]

[REDACTED]

[REDACTED]

[REDACTED]

[REDACTED]

[REDACTED]

[REDACTED]

Zasadniczym aspektem analizy kosztów-użyteczności jest uwzględnienie informacji o tym, jak przebieg choroby wpływa na jakość życia pacjentów. Im gorsza jest jakość życia pacjenta w określonym stanie zdrowia, tym niższą wagę (użyteczność) przypisuje się danemu stanowi. Użyteczność stanu zdrowia zawiera się najczęściej w przedziale [0,1], gdzie 1 oznacza użyteczność stanu pełnego zdrowia, natomiast 0 oznacza użyteczność przypisywaną zgonowi.

Znając ścieżkę życia pacjenta w modelu, możliwe jest wyznaczenie przeżycia skorygowanego o jakość (QALY). Zestawienie wyników kosztowych oraz QALY dla porównywanych interwencji pozwala wyznaczyć inkrementalny współczynnik koszty-użyteczność (ICUR, ang. *incremental cost-utility ratio*), będący wynikiem analizy koszty-użyteczność. Współczynnik ICUR wyraża koszt, w przeliczeniu na jednego pacjenta w horyzoncie dożywotnim, uzyskania dodatkowego roku życia skorygowanego o jakość przy zastąpieniu opcjonalnej technologii medycznej przez produkt leczniczy Bydureon®. Inkrementalny współczynnik koszty-użyteczność ICUR obliczono według następującej standardowej formuły matematycznej

[REDACTED]

Wybór techniki koszty-użyteczność, wynika z faktu, iż w badaniach klinicznych oceniających skuteczność oraz bezpieczeństwo porównywanych technologii medycznych, stwierdzono istotne statystycznie różnice ryzyka wystąpienia punktów końcowych istotnych klinicznie w trakcie leczenia cukrzycy typu 2 [6]. Należy również mieć na uwadze, że cukrzyca oraz ewentualne powikłania będące jej następstwem wpływają na jakość życia (zobacz rozdział 4.6.3.6 Użyteczności, str. 45).

Oceniany lek zostanie uznany za interwencję opłacalną w porównaniu z komparatorem, jeżeli:

- zarówno koszty stosowania leku jak i wyniki zdrowotne (rozumiane jako korzyści ze stosowania leku) będą wyższe niż w przypadku komparatora, a ICUR przyjmie wartość niższą od progu opłacalności; im niższa wartość ICUR, tym mniej będzie kosztować uzyskanie dodatkowej jednostki efektu zdrowotnego przy zastosowaniu ocenianego leku zamiast komparatora;
- zarówno koszty stosowania leku jak i efekty zdrowotne (rozumiane jako korzyści ze stosowania leku) będą niższe niż w przypadku komparatora, a ICUR przyjmie wartość wyższą od progu opłacalności; im wyższa wartość ICUR, tym więcej oszczędności będzie generowanych przy jednoczesnej rezygnacji z uzyskania dodatkowej jednostki efektu zdrowotnego przy zastosowaniu ocenianego leku zamiast komparatora.

Interwencja oceniana będzie natomiast dominować nad komparatorem (będzie zdominowana), jeżeli jej stosowanie wiązać się będzie z niższymi (wyższymi) kosztami i większymi (mniejszymi) efektami zdrowotnymi – w takim przypadku nie wyznacza się współczynnika ICUR.

Wynikiem analizy minimalizacji kosztów jest różnica pomiędzy kosztami (tzw. koszt inkrementalny) stosowania produktu leczniczego Bydureon® oraz kosztami technologii opcjonalnej. Różnicę kosztów obliczono według następującej standardowej formuły matematycznej:

$$ICUR = \text{koszt}_{Interwencja} - \text{koszt}_{Komparator}$$

[Redacted text block]

[Redacted text block]

W celu oceny stabilności otrzymanych wyników analizy koszty-użyteczność przeprowadzono analizę wrażliwości. W ramach analizy wrażliwości przeprowadzono obliczenia dla alternatywnych wartości parametrów (wartości obciążonym niepewnością oszacowań) modelu związanych z kosztami, efektami, metodyką i założeniami.

4.1.5. Perspektywa

Analizę ekonomiczną przeprowadzono z dwóch perspektyw ekonomicznych:

- perspektywa płatnika publicznego za świadczenia zdrowotne (NFZ),
- perspektywa wspólna płatnika za świadczenia zdrowotne (NFZ+pacjent).

Perspektywa ekonomiczna jest zgodna z Rozporządzeniem Ministra Zdrowia w sprawie wymagań minimalnych [2].

4.1.6. Horyzont czasowy

Obliczenia w modelu przeprowadzono dla dożywotniego horyzontu.

[REDACTED]

Horyzont czasowy jest zgodny z Rozporządzeniem Ministra Zdrowia w sprawie wymagań minimalnych [2].

4.1.7. Współczynnik *compliance*

[REDACTED]

[REDACTED]

4.1.8. Dyskontowanie

W analizie podstawowej przeprowadzono dyskontowanie na poziomie 5% dla kosztów i 3,5% dla wyników zdrowotnych. W ramach analizy wrażliwości rozważano alternatywne wysokości stóp dyskontowych [3].

Wysokość stóp dyskontowych jest zgodna z Rozporządzeniem Ministra Zdrowia w sprawie wymagań minimalnych [2].

4.2. Koszt produktu leczniczego Bydureon®.

[REDACTED]

[REDACTED]

[REDACTED]	[REDACTED]
[REDACTED]	[REDACTED]
[REDACTED]	[REDACTED]
[REDACTED]	[REDACTED]
[REDACTED]	[REDACTED]
[REDACTED]	[REDACTED]
[REDACTED]	[REDACTED]
[REDACTED]	[REDACTED]
[REDACTED]	[REDACTED]
[REDACTED]	[REDACTED]
[REDACTED]	[REDACTED]

[Redacted]	[Redacted]
[Redacted]	[Redacted]
[Redacted]	[Redacted]
[Redacted]	[Redacted]
[Redacted]	[Redacted]
[Redacted]	[Redacted]
[Redacted]	[Redacted]
[Redacted]	[Redacted]
[Redacted]	[Redacted]
[Redacted]	[Redacted]
[Redacted]	[Redacted]
[Redacted]	[Redacted]
[Redacted]	[Redacted]

[Redacted text block]

[Redacted text block]

[Redacted text block]

[Redacted text]

[Redacted]	[Redacted]	[Redacted]	[Redacted]	[Redacted]
[Redacted]	[Redacted]	[Redacted]	[Redacted]	[Redacted]
[Redacted]	[Redacted]	[Redacted]	[Redacted]	[Redacted]
[Redacted]	[Redacted]	[Redacted]	[Redacted]	[Redacted]

[Redacted text]

[Redacted text]

[Redacted text]

[Redacted text]

[Redacted text]

[Redacted]	[Redacted]	[Redacted]
[Redacted]	[Redacted]	[Redacted]
[Redacted]	[Redacted]	[Redacted]
[Redacted]	[Redacted]	[Redacted]
[Redacted]	[Redacted]	[Redacted]
[Redacted]	[Redacted]	[Redacted]
[Redacted]	[Redacted]	[Redacted]
[Redacted]	[Redacted]	[Redacted]
[Redacted]	[Redacted]	[Redacted]
[Redacted]	[Redacted]	[Redacted]
[Redacted]	[Redacted]	[Redacted]
[Redacted]	[Redacted]	[Redacted]
[Redacted]	[Redacted]	[Redacted]
[Redacted]	[Redacted]	[Redacted]
[Redacted]	[Redacted]	[Redacted]

[Redacted text block]

[Redacted]	[Redacted]	[Redacted]		[Redacted]
[Redacted]	[Redacted]	[Redacted]	[Redacted]	[Redacted]
[Redacted]	[Redacted]	[Redacted]	[Redacted]	[Redacted]
[Redacted]	[Redacted]	[Redacted]	[Redacted]	[Redacted]
[Redacted]	[Redacted]	[Redacted]	[Redacted]	[Redacted]
[Redacted]	[Redacted]	[Redacted]	[Redacted]	[Redacted]

[Redacted text block]

4.6. Model decyzyjny

4.6.1. Opis modelu

[Redacted text block]

[Redacted text block containing multiple lines of blacked-out content]

[Redacted text]

[Large redacted area]

[Redacted text]

[Redacted text]

[Redacted text block]

4.6.2. Walidacja modelu

[Redacted text block]

[Redacted text block]

4.6.3. Parametry modelu

[Redacted text block]

I	II		III		IV		V		VI	
	-	T	-	T	-	T	-	T	-	T
T	-	T	-	T	-	T	-	T	-	T
T	-	T	-	T	-	T	-	T	-	T
T	-	T	-	T	-	T	-	T	-	T
T	-	T	-	T	-	T	-	T	-	T
T	-	T	-	T	-	T	-	T	-	T
T	-	T	-	T	-	T	-	T	-	T

[Redacted]	[Redacted]		[Redacted]		[Redacted]		[Redacted]		[Redacted]	
	[Redacted]	[Redacted]	[Redacted]	[Redacted]	[Redacted]	[Redacted]	[Redacted]	[Redacted]	[Redacted]	[Redacted]
[Redacted]	-	T	-	T	-	T	-	T	-	T
[Redacted]	-	T	-	T	-	T	-	T	-	T
[Redacted]	-	T	-	T	-	T	-	T	-	T
[Redacted]	-	T	-	T	-	T	-	T	-	T
[Redacted]	-	T	-	T	-	T	-	T	-	T

	I		II		III		IV		V	
	1	2	1	2	1	2	1	2	1	2
	-	-	-	-	-	-	-	-	-	-
	-	-	-	-	-	-	-	-	-	-
	-	-	-	-	-	-	-	-	-	-
	-	-	-	-	-	-	-	-	-	-
	-	-	-	-	-	-	-	-	-	-
	-	-	-	-	-	-	-	-	-	-
	-	-	-	-	-	-	-	-	-	-
	-	-	-	-	-	-	-	-	-	-

4.6.3.2. Dane wejściowe dotyczące skuteczności klinicznej oraz bezpieczeństwa

[Redacted text block]

[Redacted text block]

[Redacted text block]

[Redacted text block]

[Redacted]	[Redacted]	[Redacted]	[Redacted]
[Redacted]	[Redacted]	[Redacted]	[Redacted]
[Redacted]	[Redacted]	[Redacted]	[Redacted]

[Redacted]	[Redacted]		
	[Redacted]	[Redacted]	[Redacted]
[Redacted]	[Redacted]	[Redacted]	[Redacted]
[Redacted]	[Redacted]	[Redacted]	
[Redacted]	[Redacted]	[Redacted]	
[Redacted]	[Redacted]	[Redacted]	
[Redacted]	[Redacted]	[Redacted]	
[Redacted]	[Redacted]	[Redacted]	

[Redacted]

[Redacted]

[Redacted]

[Redacted]

[Redacted]	[Redacted]		
	[Redacted]	[Redacted]	[Redacted]
[Redacted]	[Redacted]	[Redacted]	[Redacted]
[Redacted]	[Redacted]	[Redacted]	
[Redacted]	[Redacted]	[Redacted]	
[Redacted]	[Redacted]	[Redacted]	
[Redacted]	[Redacted]	[Redacted]	

[Redacted text block]

[Redacted]	[Redacted]		
	[Redacted]	[Redacted]	[Redacted]
[Redacted]	[Redacted]	[Redacted]	[Redacted]
[Redacted]	[Redacted]	[Redacted]	[Redacted]
[Redacted]	[Redacted]	[Redacted]	[Redacted]
[Redacted]	[Redacted]	[Redacted]	[Redacted]
[Redacted]	[Redacted]	[Redacted]	[Redacted]
[Redacted]	[Redacted]	[Redacted]	[Redacted]
[Redacted]	[Redacted]	[Redacted]	[Redacted]

[Redacted text block]

[Redacted]	[Redacted]		
	[Redacted]	[Redacted]	[Redacted]
[Redacted]	[Redacted]	[Redacted]	[Redacted]
[Redacted]	[Redacted]	[Redacted]	[Redacted]
[Redacted]	[Redacted]	[Redacted]	[Redacted]

[Redacted]	[Redacted]		
	[Redacted]	[Redacted]	[Redacted]
[Redacted]	■	■	
[Redacted]	■	■	
[Redacted]	■	■	
[Redacted]	■	■	

[Redacted]

[Redacted]

[Redacted]

[Redacted]

[Redacted]

[Redacted]

[Redacted]

[Redacted]

[Redacted]

[Redacted]

[Redacted]	[Redacted]		
	[Redacted]	[Redacted]	[Redacted]
[Redacted]	■	■	
[Redacted]	■	■	
[Redacted]	■	■	[Redacted]
[Redacted]	■	■	
[Redacted]	■	■	
[Redacted]	■	■	[Redacted]
[Redacted]	■	■	[Redacted]

[Redacted]

[Redacted]

[Redacted]

[Redacted]	[Redacted]		
	[Redacted]	[Redacted]	[Redacted]
[Redacted]	[Redacted]	[Redacted]	[Redacted]
[Redacted]	[Redacted]	[Redacted]	
[Redacted]	[Redacted]	[Redacted]	
[Redacted]	[Redacted]	[Redacted]	
[Redacted]	[Redacted]		[Redacted]

[Redacted]

[Redacted]

[Redacted]

[Redacted]

[Redacted]

[Redacted]

[Redacted]

[Redacted]

[Redacted]

[Redacted]	[Redacted]		
	[Redacted]	[Redacted]	[Redacted]
[Redacted]	[Redacted]	[Redacted]	[Redacted]
[Redacted]	[Redacted]	[Redacted]	
[Redacted]	[Redacted]	[Redacted]	
[Redacted]	[Redacted]	[Redacted]	
[Redacted]	[Redacted]	[Redacted]	
[Redacted]	[Redacted]	[Redacted]	[Redacted]

[Redacted]	[Redacted]		
	[Redacted]	[Redacted]	[Redacted]
[Redacted]	1	1	[Redacted]

[Redacted]

[Redacted]	[Redacted]		
	[Redacted]	[Redacted]	[Redacted]
[Redacted]	1	1	[Redacted]
[Redacted]	1	1	
[Redacted]	1	1	
[Redacted]	1	1	
[Redacted]	[Redacted]	[Redacted]	

[Redacted]

[Redacted]	[Redacted]		
	[Redacted]	[Redacted]	[Redacted]
[Redacted]	1	1	[Redacted]

[Redacted]	[Redacted]		
	[Redacted]	[Redacted]	[Redacted]
[Redacted]	[Redacted]	[Redacted]	
[Redacted]	[Redacted]	[Redacted]	
[Redacted]	[Redacted]	[Redacted]	
[Redacted]	[Redacted]	[Redacted]	
[Redacted]	[Redacted]	[Redacted]	[Redacted]
[Redacted]	[Redacted]	[Redacted]	[Redacted]

[Redacted]

[Redacted]

[Redacted]

[Redacted]	[Redacted]		
	[Redacted]	[Redacted]	[Redacted]
[Redacted]	[Redacted]	[Redacted]	
[Redacted]	[Redacted]	[Redacted]	
[Redacted]	[Redacted]	[Redacted]	
[Redacted]	[Redacted]	[Redacted]	
[Redacted]	[Redacted]	[Redacted]	[Redacted]
[Redacted]	[Redacted]		[Redacted]

4.6.3.3. Koszty

[Redacted text block containing multiple paragraphs of information, all obscured by black bars.]

[Redacted text block]

[Redacted]	[Redacted]	[Redacted]
[Redacted]	[Redacted]	[Redacted]
[Redacted]	[Redacted]	[Redacted]
[Redacted]	[Redacted]	[Redacted]
[Redacted]	[Redacted]	[Redacted]
[Redacted]	[Redacted]	[Redacted]
[Redacted]	[Redacted]	[Redacted]

[Redacted text block]

[Redacted text]

[Redacted text]

[Redacted]	[Redacted]	[Redacted]
[Redacted]	[Redacted]	[Redacted]
[Redacted]	[Redacted]	[Redacted]
[Redacted]	[Redacted]	[Redacted]
[Redacted]	[Redacted]	[Redacted]
[Redacted]	[Redacted]	[Redacted]
[Redacted]	[Redacted]	[Redacted]
[Redacted]	[Redacted]	[Redacted]

[Redacted text]

[Redacted text]

[Redacted text]

[Redacted]	[Redacted]	[Redacted]
[Redacted]	[Redacted]	[Redacted]
[Redacted]	[Redacted]	[Redacted]
[Redacted]	[Redacted]	[Redacted]

[Redacted text]

[Redacted text]

[REDACTED]

[REDACTED]

[REDACTED]

[REDACTED]

[REDACTED]	[REDACTED]	[REDACTED]
[REDACTED]	[REDACTED]	[REDACTED]
[REDACTED]	[REDACTED]	[REDACTED]

4.7. Ustawa wysokość progu kosztu uzyskania dodatkowego roku życia skorygowanego o jakość

Próg opłacalności to maksymalny akceptowany koszt uzyskania jednostki efektu zdrowotnego. Zależy od jednostki efektu zdrowotnego oraz skłonności płatnika do płacenia za dodatkowy efekt zdrowotny.

Zgodnie z obecnie obowiązującymi zapisami art. 12 pkt. 13 i art. 19 ust. 2 pkt. 7 ustawy z dnia 12 maja 2011 r. o refundacji leków, środków spożywczych specjalnego przeznaczenia żywieniowego oraz wyrobów medycznych [1] podstawą szacowania progu kosztu uzyskania dodatkowego roku życia skorygowanego o jakość jest Produkt Krajowy Brutto (PKB) na jednego mieszkańca w rozumieniu art. 6 ust. 1 ustawy z dnia 26 października 2000 r. o sposobie obliczania wartości rocznego produktu krajowego brutto (Dz. U. z 2000 r. Nr 114, poz. 1188 oraz Dz. U. z 2009 r. Nr 98, poz. 817), przy czym za próg kosztu uzyskania dodatkowego roku życia skorygowanego o jakość przyjmuje się trzykrotność rzeczony wielkości PKB na jednego mieszkańca. Zgodnie ze wskazanym przepisem, Prezes GUS przedstawia szacunkową średnią wartość PKB na jednego mieszkańca za okres ostatnich trzech lat dla obszarów określonych w art. 6 ust. 2 ustawy z dnia 26 październi-

ka 2000 r. o sposobie obliczania wartości rocznego produktu krajowego brutto i ogłasza, w drodze obwieszczenia, w Dzienniku Urzędowym Rzeczypospolitej Polskiej „Monitor Polski” w terminie do dnia 31 października drugiego roku po roku kończącym okres ostatnich trzech lat. W Obwieszczeniu Prezesa GUS z dnia 31 października 2013 r. w sprawie szacunków wartości produktu krajowego brutto na jednego mieszkańca w latach 2009-2011 ogłoszono szacunek wartości PKB na jednego mieszkańca na poziomie całego kraju w wysokości 37 127 PLN [4].

Zatem **wysokość progu kosztu uzyskania dodatkowego roku życia skorygowanego o jakość** obowiązująca na dzień zakończenia analizy **wynosi** 3 x 37 127 PLN, tj. **111 381 PLN/QALY**.

4.8. Zestawienie parametrów wejściowych; zakresy zmienności

W poniższych tabelach (Tabela 26, Tabela 27, Tabela 28, Tabela 29, Tabela 30) zestawiono parametry wejściowe do analizy ekonomicznej wraz z podaniem zakresów zmienności oraz wartościami przyjętymi w analizie wrażliwości.

[Redacted]					
[Redacted]	[Redacted]	[Redacted]	[Redacted]	[Redacted]	[Redacted]
[Redacted]	[Redacted]	[Redacted]	[Redacted]	[Redacted]	[Redacted]
	[Redacted]	[Redacted]	[Redacted]	[Redacted]	[Redacted]
	[Redacted]	[Redacted]	[Redacted]	[Redacted]	[Redacted]
	[Redacted]	[Redacted]	[Redacted]	[Redacted]	[Redacted]
[Redacted]	[Redacted]	[Redacted]	[Redacted]	[Redacted]	[Redacted]
	[Redacted]	[Redacted]	[Redacted]	[Redacted]	[Redacted]
	[Redacted]	[Redacted]	[Redacted]	[Redacted]	[Redacted]
	[Redacted]	[Redacted]	[Redacted]	[Redacted]	[Redacted]
	[Redacted]	[Redacted]	[Redacted]	[Redacted]	[Redacted]
	[Redacted]	[Redacted]	[Redacted]	[Redacted]	[Redacted]
	[Redacted]	[Redacted]	[Redacted]	[Redacted]	[Redacted]

■					
■					

I					
II					

I					
II					

Lp.	Nazwa	Opis	Cena	Wzrost	Ciężar ciała
1					
2					
3					
4					

[Redacted header text]

[Redacted]	[Redacted]	[Redacted]	[Redacted]	[Redacted]	[Redacted]
[Redacted]	[Redacted]	[Redacted]	[Redacted]	[Redacted]	[Redacted]
[Redacted]	[Redacted]	[Redacted]	[Redacted]	[Redacted]	[Redacted]
[Redacted]	[Redacted]	[Redacted]	[Redacted]	[Redacted]	[Redacted]
[Redacted]	[Redacted]	[Redacted]	[Redacted]	[Redacted]	[Redacted]
[Redacted]	[Redacted]	[Redacted]	[Redacted]	[Redacted]	[Redacted]
[Redacted]	[Redacted]	[Redacted]	[Redacted]	[Redacted]	[Redacted]
[Redacted]	[Redacted]	[Redacted]	[Redacted]	[Redacted]	[Redacted]
[Redacted]	[Redacted]	[Redacted]	[Redacted]	[Redacted]	[Redacted]
[Redacted]	[Redacted]	[Redacted]	[Redacted]	[Redacted]	[Redacted]

		[Redacted]		[Redacted]		[Redacted]	
[Redacted]	[Redacted]	[Redacted]	[Redacted]	[Redacted]	[Redacted]	[Redacted]	[Redacted]
	[Redacted]	[Redacted]	[Redacted]	[Redacted]	[Redacted]	[Redacted]	[Redacted]
	[Redacted]	[Redacted]	[Redacted]	[Redacted]	[Redacted]	[Redacted]	[Redacted]
	[Redacted]	[Redacted]	[Redacted]	[Redacted]	[Redacted]	[Redacted]	[Redacted]
[Redacted]	[Redacted]	[Redacted]	[Redacted]	[Redacted]	[Redacted]	[Redacted]	[Redacted]
	[Redacted]	[Redacted]	[Redacted]	[Redacted]	[Redacted]	[Redacted]	[Redacted]
	[Redacted]	[Redacted]	[Redacted]	[Redacted]	[Redacted]	[Redacted]	[Redacted]
	[Redacted]	[Redacted]	[Redacted]	[Redacted]	[Redacted]	[Redacted]	[Redacted]
	[Redacted]	[Redacted]	[Redacted]	[Redacted]	[Redacted]	[Redacted]	[Redacted]
	[Redacted]	[Redacted]	[Redacted]	[Redacted]	[Redacted]	[Redacted]	[Redacted]

I					
II					

[Redacted]

[Redacted]	[Redacted]	[Redacted]
[Redacted]	[Redacted]	[Redacted]
[Redacted]	[Redacted]	[Redacted]
[Redacted]	[Redacted]	[Redacted]
[Redacted]	[Redacted]	[Redacted]
[Redacted]	[Redacted]	[Redacted]
[Redacted]	[Redacted]	[Redacted]
[Redacted]	[Redacted]	[Redacted]
[Redacted]	[Redacted]	[Redacted]
[Redacted]	[Redacted]	[Redacted]
[Redacted]	[Redacted]	[Redacted]
[Redacted]	[Redacted]	[Redacted]
[Redacted]	[Redacted]	[Redacted]
[Redacted]	[Redacted]	[Redacted]
[Redacted]	[Redacted]	[Redacted]
[Redacted]	[Redacted]	[Redacted]
[Redacted]	[Redacted]	[Redacted]
[Redacted]	[Redacted]	[Redacted]
[Redacted]	[Redacted]	[Redacted]
[Redacted]	[Redacted]	[Redacted]
[Redacted]	[Redacted]	[Redacted]
[Redacted]	[Redacted]	[Redacted]
[Redacted]	[Redacted]	[Redacted]
[Redacted]	[Redacted]	[Redacted]

[Redacted]

4.9. Metodyka przeprowadzenia analizy progowej

[Redacted text block containing multiple lines of blacked-out content]

Lp.	Nazwa leku	Dawkowanie	Opis	Cena
I	[REDACTED]	[REDACTED]	[REDACTED]	[REDACTED]
II	[REDACTED]	[REDACTED]	[REDACTED]	[REDACTED]
III	[REDACTED]	[REDACTED]	[REDACTED]	[REDACTED]
IV	[REDACTED]	[REDACTED]	[REDACTED]	[REDACTED]

Analiza ekonomiczna stosowania produktu leczniczego Bydureon®
 (eksenatyd o przedłużonym uwalnianiu) w leczeniu dorosłych pacjentów z cukrzycą
 typu 2



[Redacted]	[Redacted]	[Redacted]	[Redacted]	[Redacted]
[Redacted]	[Redacted]	[Redacted]	[Redacted]	[Redacted]
[Redacted]	[Redacted]	[Redacted]	[Redacted]	[Redacted]

[Redacted text block]

[Redacted text block]

[Redacted]	[Redacted]	[Redacted]		[Redacted]		[Redacted]
		[Redacted]	[Redacted]	[Redacted]	[Redacted]	
[Redacted]	[Redacted]	[Redacted]	[Redacted]	[Redacted]	[Redacted]	[Redacted]
	[Redacted]	[Redacted]	[Redacted]	[Redacted]	[Redacted]	[Redacted]
	[Redacted]	[Redacted]	[Redacted]	[Redacted]	[Redacted]	[Redacted]
	[Redacted]	[Redacted]	[Redacted]	[Redacted]	[Redacted]	[Redacted]

[Redacted text block]

[Redacted text block]

[Redacted text block]

[Redacted text block]

[Redacted text block]

[Redacted text block]

[Redacted text block]

[Redacted text block]

[Redacted text block]

[Redacted text block]

Lp.	Nazwa	Jednostka	Cena		Wartość		Liczba
			zawieszki	tabletki	zawieszki	tabletki	
1	[REDACTED]	[REDACTED]	[REDACTED]	[REDACTED]	[REDACTED]	[REDACTED]	[REDACTED]
		[REDACTED]	[REDACTED]	[REDACTED]	[REDACTED]	[REDACTED]	[REDACTED]
		[REDACTED]	[REDACTED]	[REDACTED]	[REDACTED]	[REDACTED]	[REDACTED]
		[REDACTED]	[REDACTED]	[REDACTED]	[REDACTED]	[REDACTED]	[REDACTED]
2	[REDACTED]	[REDACTED]	[REDACTED]	[REDACTED]	[REDACTED]	[REDACTED]	[REDACTED]
		[REDACTED]	[REDACTED]	[REDACTED]	[REDACTED]	[REDACTED]	[REDACTED]
		[REDACTED]	[REDACTED]	[REDACTED]	[REDACTED]	[REDACTED]	[REDACTED]
		[REDACTED]	[REDACTED]	[REDACTED]	[REDACTED]	[REDACTED]	[REDACTED]
3	[REDACTED]	[REDACTED]	[REDACTED]	[REDACTED]	[REDACTED]	[REDACTED]	[REDACTED]
		[REDACTED]	[REDACTED]	[REDACTED]	[REDACTED]	[REDACTED]	[REDACTED]
		[REDACTED]	[REDACTED]	[REDACTED]	[REDACTED]	[REDACTED]	[REDACTED]
		[REDACTED]	[REDACTED]	[REDACTED]	[REDACTED]	[REDACTED]	[REDACTED]
4	[REDACTED]	[REDACTED]	[REDACTED]	[REDACTED]	[REDACTED]	[REDACTED]	[REDACTED]
		[REDACTED]	[REDACTED]	[REDACTED]	[REDACTED]	[REDACTED]	[REDACTED]
		[REDACTED]	[REDACTED]	[REDACTED]	[REDACTED]	[REDACTED]	[REDACTED]
		[REDACTED]	[REDACTED]	[REDACTED]	[REDACTED]	[REDACTED]	[REDACTED]
5	[REDACTED]	[REDACTED]	[REDACTED]	[REDACTED]	[REDACTED]	[REDACTED]	[REDACTED]
		[REDACTED]	[REDACTED]	[REDACTED]	[REDACTED]	[REDACTED]	[REDACTED]
		[REDACTED]	[REDACTED]	[REDACTED]	[REDACTED]	[REDACTED]	[REDACTED]
		[REDACTED]	[REDACTED]	[REDACTED]	[REDACTED]	[REDACTED]	[REDACTED]

Lp.	Nazwa produktu leczniczego	Działanie	Cena		Wartość		Wzrost
			Netto	Brutto	Netto	Brutto	
1	[REDACTED]	[REDACTED]	[REDACTED]	[REDACTED]	[REDACTED]	[REDACTED]	[REDACTED]
		[REDACTED]	[REDACTED]	[REDACTED]	[REDACTED]	[REDACTED]	[REDACTED]
		[REDACTED]	[REDACTED]	[REDACTED]	[REDACTED]	[REDACTED]	[REDACTED]
		[REDACTED]	[REDACTED]	[REDACTED]	[REDACTED]	[REDACTED]	[REDACTED]
2	[REDACTED]	[REDACTED]	[REDACTED]	[REDACTED]	[REDACTED]	[REDACTED]	[REDACTED]
		[REDACTED]	[REDACTED]	[REDACTED]	[REDACTED]	[REDACTED]	[REDACTED]
		[REDACTED]	[REDACTED]	[REDACTED]	[REDACTED]	[REDACTED]	[REDACTED]
		[REDACTED]	[REDACTED]	[REDACTED]	[REDACTED]	[REDACTED]	[REDACTED]
3	[REDACTED]	[REDACTED]	[REDACTED]	[REDACTED]	[REDACTED]	[REDACTED]	[REDACTED]
		[REDACTED]	[REDACTED]	[REDACTED]	[REDACTED]	[REDACTED]	[REDACTED]
		[REDACTED]	[REDACTED]	[REDACTED]	[REDACTED]	[REDACTED]	[REDACTED]
		[REDACTED]	[REDACTED]	[REDACTED]	[REDACTED]	[REDACTED]	[REDACTED]
4	[REDACTED]	[REDACTED]	[REDACTED]	[REDACTED]	[REDACTED]	[REDACTED]	[REDACTED]
		[REDACTED]	[REDACTED]	[REDACTED]	[REDACTED]	[REDACTED]	[REDACTED]
		[REDACTED]	[REDACTED]	[REDACTED]	[REDACTED]	[REDACTED]	[REDACTED]
		[REDACTED]	[REDACTED]	[REDACTED]	[REDACTED]	[REDACTED]	[REDACTED]
5	[REDACTED]	[REDACTED]	[REDACTED]	[REDACTED]	[REDACTED]	[REDACTED]	[REDACTED]
		[REDACTED]	[REDACTED]	[REDACTED]	[REDACTED]	[REDACTED]	[REDACTED]
		[REDACTED]	[REDACTED]	[REDACTED]	[REDACTED]	[REDACTED]	[REDACTED]
		[REDACTED]	[REDACTED]	[REDACTED]	[REDACTED]	[REDACTED]	[REDACTED]
6	[REDACTED]	[REDACTED]	[REDACTED]	[REDACTED]	[REDACTED]	[REDACTED]	[REDACTED]
		[REDACTED]	[REDACTED]	[REDACTED]	[REDACTED]	[REDACTED]	[REDACTED]
		[REDACTED]	[REDACTED]	[REDACTED]	[REDACTED]	[REDACTED]	[REDACTED]
		[REDACTED]	[REDACTED]	[REDACTED]	[REDACTED]	[REDACTED]	[REDACTED]
7	[REDACTED]	[REDACTED]	[REDACTED]	[REDACTED]	[REDACTED]	[REDACTED]	[REDACTED]
		[REDACTED]	[REDACTED]	[REDACTED]	[REDACTED]	[REDACTED]	[REDACTED]
		[REDACTED]	[REDACTED]	[REDACTED]	[REDACTED]	[REDACTED]	[REDACTED]
		[REDACTED]	[REDACTED]	[REDACTED]	[REDACTED]	[REDACTED]	[REDACTED]
8	[REDACTED]	[REDACTED]	[REDACTED]	[REDACTED]	[REDACTED]	[REDACTED]	[REDACTED]
		[REDACTED]	[REDACTED]	[REDACTED]	[REDACTED]	[REDACTED]	[REDACTED]
		[REDACTED]	[REDACTED]	[REDACTED]	[REDACTED]	[REDACTED]	[REDACTED]
		[REDACTED]	[REDACTED]	[REDACTED]	[REDACTED]	[REDACTED]	[REDACTED]
9	[REDACTED]	[REDACTED]	[REDACTED]	[REDACTED]	[REDACTED]	[REDACTED]	[REDACTED]
		[REDACTED]	[REDACTED]	[REDACTED]	[REDACTED]	[REDACTED]	[REDACTED]
		[REDACTED]	[REDACTED]	[REDACTED]	[REDACTED]	[REDACTED]	[REDACTED]
		[REDACTED]	[REDACTED]	[REDACTED]	[REDACTED]	[REDACTED]	[REDACTED]
10	[REDACTED]	[REDACTED]	[REDACTED]	[REDACTED]	[REDACTED]	[REDACTED]	[REDACTED]
		[REDACTED]	[REDACTED]	[REDACTED]	[REDACTED]	[REDACTED]	[REDACTED]
		[REDACTED]	[REDACTED]	[REDACTED]	[REDACTED]	[REDACTED]	[REDACTED]
		[REDACTED]	[REDACTED]	[REDACTED]	[REDACTED]	[REDACTED]	[REDACTED]

Lp.	Nazwa	Cena	Leczenie		Leczenie		Leczenie
			1	2	1	2	



[Redacted text]

[Redacted text]

[Redacted text block]

[Redacted text block]

[Redacted]	[Redacted]	[Redacted]	[Redacted]	[Redacted]	[Redacted]	[Redacted]
[Redacted]	[Redacted]	[Redacted]	[Redacted]	[Redacted]	[Redacted]	[Redacted]
[Redacted]	[Redacted]	[Redacted]	[Redacted]	[Redacted]	[Redacted]	[Redacted]
[Redacted]	[Redacted]	[Redacted]	[Redacted]	[Redacted]	[Redacted]	[Redacted]
[Redacted]	[Redacted]	[Redacted]	[Redacted]	[Redacted]	[Redacted]	[Redacted]

[Redacted text block]

[Redacted text block]

[Redacted text block]

[Redacted text block]

[Redacted text block]

Lp.	Nazwa produktu leczniczego	Działanie	Cena				Wzrost
			Netto	Brutto	Netto	Brutto	
1	[REDACTED]	[REDACTED]	[REDACTED]	[REDACTED]	[REDACTED]	[REDACTED]	[REDACTED]
		[REDACTED]	[REDACTED]	[REDACTED]	[REDACTED]	[REDACTED]	[REDACTED]
		[REDACTED]	[REDACTED]	[REDACTED]	[REDACTED]	[REDACTED]	[REDACTED]
		[REDACTED]	[REDACTED]	[REDACTED]	[REDACTED]	[REDACTED]	[REDACTED]
2	[REDACTED]	[REDACTED]	[REDACTED]	[REDACTED]	[REDACTED]	[REDACTED]	[REDACTED]
		[REDACTED]	[REDACTED]	[REDACTED]	[REDACTED]	[REDACTED]	[REDACTED]
		[REDACTED]	[REDACTED]	[REDACTED]	[REDACTED]	[REDACTED]	[REDACTED]
		[REDACTED]	[REDACTED]	[REDACTED]	[REDACTED]	[REDACTED]	[REDACTED]
3	[REDACTED]	[REDACTED]	[REDACTED]	[REDACTED]	[REDACTED]	[REDACTED]	[REDACTED]
		[REDACTED]	[REDACTED]	[REDACTED]	[REDACTED]	[REDACTED]	[REDACTED]
		[REDACTED]	[REDACTED]	[REDACTED]	[REDACTED]	[REDACTED]	[REDACTED]
		[REDACTED]	[REDACTED]	[REDACTED]	[REDACTED]	[REDACTED]	[REDACTED]
4	[REDACTED]	[REDACTED]	[REDACTED]	[REDACTED]	[REDACTED]	[REDACTED]	[REDACTED]
		[REDACTED]	[REDACTED]	[REDACTED]	[REDACTED]	[REDACTED]	[REDACTED]
		[REDACTED]	[REDACTED]	[REDACTED]	[REDACTED]	[REDACTED]	[REDACTED]
		[REDACTED]	[REDACTED]	[REDACTED]	[REDACTED]	[REDACTED]	[REDACTED]
5	[REDACTED]	[REDACTED]	[REDACTED]	[REDACTED]	[REDACTED]	[REDACTED]	[REDACTED]
		[REDACTED]	[REDACTED]	[REDACTED]	[REDACTED]	[REDACTED]	[REDACTED]
		[REDACTED]	[REDACTED]	[REDACTED]	[REDACTED]	[REDACTED]	[REDACTED]
		[REDACTED]	[REDACTED]	[REDACTED]	[REDACTED]	[REDACTED]	[REDACTED]

Lp.	Nazwa	Jednostka	Cena		Wartość		Liczba
			Netto	Brutto	Netto	Brutto	
1	[REDACTED]	[REDACTED]	[REDACTED]	[REDACTED]	[REDACTED]	[REDACTED]	[REDACTED]
		[REDACTED]	[REDACTED]	[REDACTED]	[REDACTED]	[REDACTED]	[REDACTED]
		[REDACTED]	[REDACTED]	[REDACTED]	[REDACTED]	[REDACTED]	[REDACTED]
		[REDACTED]	[REDACTED]	[REDACTED]	[REDACTED]	[REDACTED]	[REDACTED]
2	[REDACTED]	[REDACTED]	[REDACTED]	[REDACTED]	[REDACTED]	[REDACTED]	[REDACTED]
		[REDACTED]	[REDACTED]	[REDACTED]	[REDACTED]	[REDACTED]	[REDACTED]
		[REDACTED]	[REDACTED]	[REDACTED]	[REDACTED]	[REDACTED]	[REDACTED]
		[REDACTED]	[REDACTED]	[REDACTED]	[REDACTED]	[REDACTED]	[REDACTED]
3	[REDACTED]	[REDACTED]	[REDACTED]	[REDACTED]	[REDACTED]	[REDACTED]	[REDACTED]
		[REDACTED]	[REDACTED]	[REDACTED]	[REDACTED]	[REDACTED]	[REDACTED]
		[REDACTED]	[REDACTED]	[REDACTED]	[REDACTED]	[REDACTED]	[REDACTED]
		[REDACTED]	[REDACTED]	[REDACTED]	[REDACTED]	[REDACTED]	[REDACTED]
4	[REDACTED]	[REDACTED]	[REDACTED]	[REDACTED]	[REDACTED]	[REDACTED]	[REDACTED]
		[REDACTED]	[REDACTED]	[REDACTED]	[REDACTED]	[REDACTED]	[REDACTED]
		[REDACTED]	[REDACTED]	[REDACTED]	[REDACTED]	[REDACTED]	[REDACTED]
		[REDACTED]	[REDACTED]	[REDACTED]	[REDACTED]	[REDACTED]	[REDACTED]
5	[REDACTED]	[REDACTED]	[REDACTED]	[REDACTED]	[REDACTED]	[REDACTED]	[REDACTED]
		[REDACTED]	[REDACTED]	[REDACTED]	[REDACTED]	[REDACTED]	[REDACTED]
		[REDACTED]	[REDACTED]	[REDACTED]	[REDACTED]	[REDACTED]	[REDACTED]
		[REDACTED]	[REDACTED]	[REDACTED]	[REDACTED]	[REDACTED]	[REDACTED]
6	[REDACTED]	[REDACTED]	[REDACTED]	[REDACTED]	[REDACTED]	[REDACTED]	[REDACTED]
		[REDACTED]	[REDACTED]	[REDACTED]	[REDACTED]	[REDACTED]	[REDACTED]
		[REDACTED]	[REDACTED]	[REDACTED]	[REDACTED]	[REDACTED]	[REDACTED]
		[REDACTED]	[REDACTED]	[REDACTED]	[REDACTED]	[REDACTED]	[REDACTED]
7	[REDACTED]	[REDACTED]	[REDACTED]	[REDACTED]	[REDACTED]	[REDACTED]	[REDACTED]
		[REDACTED]	[REDACTED]	[REDACTED]	[REDACTED]	[REDACTED]	[REDACTED]

Lp.	Nazwa produktu leczniczego	Działanie	Cena		Wartość		Wzrost
			Netto	Brutto	Netto	Brutto	
1	[REDACTED]	[REDACTED]	[REDACTED]	[REDACTED]	[REDACTED]	[REDACTED]	[REDACTED]
		[REDACTED]	[REDACTED]	[REDACTED]	[REDACTED]	[REDACTED]	[REDACTED]
2	[REDACTED]	[REDACTED]	[REDACTED]	[REDACTED]	[REDACTED]	[REDACTED]	[REDACTED]
		[REDACTED]	[REDACTED]	[REDACTED]	[REDACTED]	[REDACTED]	[REDACTED]
		[REDACTED]	[REDACTED]	[REDACTED]	[REDACTED]	[REDACTED]	[REDACTED]
		[REDACTED]	[REDACTED]	[REDACTED]	[REDACTED]	[REDACTED]	[REDACTED]
3	[REDACTED]	[REDACTED]	[REDACTED]	[REDACTED]	[REDACTED]	[REDACTED]	[REDACTED]
		[REDACTED]	[REDACTED]	[REDACTED]	[REDACTED]	[REDACTED]	[REDACTED]
		[REDACTED]	[REDACTED]	[REDACTED]	[REDACTED]	[REDACTED]	[REDACTED]
		[REDACTED]	[REDACTED]	[REDACTED]	[REDACTED]	[REDACTED]	[REDACTED]

[Redacted text]

[Large redacted area]

Analiza ekonomiczna stosowania produktu leczniczego Bydureon®
(eksenatyd o przedłużonym uwalnianiu) w leczeniu dorosłych pacjentów z cukrzycą
typu 2

[Redacted text line]

[Redacted text line]

[Redacted text line]

[Redacted text line]

[Redacted text line]

[Redacted text line]

[Redacted text block]

[Redacted]	[Redacted]	[Redacted]	[Redacted]
[Redacted]	[Redacted]	[Redacted]	[Redacted]
[Redacted]	[Redacted]	[Redacted]	[Redacted]
[Redacted]	[Redacted]	[Redacted]	[Redacted]
[Redacted]	[Redacted]	[Redacted]	[Redacted]
[Redacted]	[Redacted]	[Redacted]	[Redacted]
[Redacted]	[Redacted]	[Redacted]	[Redacted]
[Redacted]	[Redacted]	[Redacted]	[Redacted]
[Redacted]	[Redacted]	[Redacted]	[Redacted]
[Redacted]	[Redacted]	[Redacted]	[Redacted]
[Redacted]	[Redacted]	[Redacted]	[Redacted]
[Redacted]	[Redacted]	[Redacted]	[Redacted]
[Redacted]	[Redacted]	[Redacted]	[Redacted]
[Redacted]	[Redacted]	[Redacted]	[Redacted]
[Redacted]	[Redacted]	[Redacted]	[Redacted]
[Redacted]	[Redacted]	[Redacted]	[Redacted]
[Redacted]	[Redacted]	[Redacted]	[Redacted]
[Redacted]	[Redacted]	[Redacted]	[Redacted]
[Redacted]	[Redacted]	[Redacted]	[Redacted]
[Redacted]	[Redacted]	[Redacted]	[Redacted]
[Redacted]	[Redacted]	[Redacted]	[Redacted]
[Redacted]	[Redacted]	[Redacted]	[Redacted]
[Redacted]	[Redacted]	[Redacted]	[Redacted]
[Redacted]	[Redacted]	[Redacted]	[Redacted]
[Redacted]	[Redacted]	[Redacted]	[Redacted]
[Redacted]	[Redacted]	[Redacted]	[Redacted]
[Redacted]	[Redacted]	[Redacted]	[Redacted]
[Redacted]	[Redacted]	[Redacted]	[Redacted]
[Redacted]	[Redacted]	[Redacted]	[Redacted]
[Redacted]	[Redacted]	[Redacted]	[Redacted]

[Redacted text block]

[Redacted text block]

[Redacted text line]

[Redacted]	[Redacted]	[Redacted]	[Redacted]	[Redacted]	[Redacted]	[Redacted]
[Redacted]	[Redacted]	[Redacted]	[Redacted]	[Redacted]	[Redacted]	[Redacted]
[Redacted]	[Redacted]	[Redacted]	[Redacted]	[Redacted]	[Redacted]	[Redacted]
[Redacted]	[Redacted]	[Redacted]	[Redacted]	[Redacted]	[Redacted]	[Redacted]
[Redacted]	[Redacted]	[Redacted]	[Redacted]	[Redacted]	[Redacted]	[Redacted]

[Redacted text block]

[Redacted text line]

[Redacted text block]

[Redacted text block]

[Redacted text block]

Lp.	Nazwa produktu leczniczego	Działanie	Cena		Wartość		Leczenie
			Netto	Brutto	Netto	Brutto	
1	[REDACTED]	[REDACTED]	[REDACTED]	[REDACTED]	[REDACTED]	[REDACTED]	[REDACTED]
		[REDACTED]	[REDACTED]	[REDACTED]	[REDACTED]	[REDACTED]	[REDACTED]
		[REDACTED]	[REDACTED]	[REDACTED]	[REDACTED]	[REDACTED]	[REDACTED]
		[REDACTED]	[REDACTED]	[REDACTED]	[REDACTED]	[REDACTED]	[REDACTED]
2	[REDACTED]	[REDACTED]	[REDACTED]	[REDACTED]	[REDACTED]	[REDACTED]	[REDACTED]
		[REDACTED]	[REDACTED]	[REDACTED]	[REDACTED]	[REDACTED]	[REDACTED]
		[REDACTED]	[REDACTED]	[REDACTED]	[REDACTED]	[REDACTED]	[REDACTED]
		[REDACTED]	[REDACTED]	[REDACTED]	[REDACTED]	[REDACTED]	[REDACTED]
3	[REDACTED]	[REDACTED]	[REDACTED]	[REDACTED]	[REDACTED]	[REDACTED]	[REDACTED]
		[REDACTED]	[REDACTED]	[REDACTED]	[REDACTED]	[REDACTED]	[REDACTED]
		[REDACTED]	[REDACTED]	[REDACTED]	[REDACTED]	[REDACTED]	[REDACTED]
		[REDACTED]	[REDACTED]	[REDACTED]	[REDACTED]	[REDACTED]	[REDACTED]
4	[REDACTED]	[REDACTED]	[REDACTED]	[REDACTED]	[REDACTED]	[REDACTED]	[REDACTED]
		[REDACTED]	[REDACTED]	[REDACTED]	[REDACTED]	[REDACTED]	[REDACTED]
		[REDACTED]	[REDACTED]	[REDACTED]	[REDACTED]	[REDACTED]	[REDACTED]
		[REDACTED]	[REDACTED]	[REDACTED]	[REDACTED]	[REDACTED]	[REDACTED]
5	[REDACTED]	[REDACTED]	[REDACTED]	[REDACTED]	[REDACTED]	[REDACTED]	[REDACTED]
		[REDACTED]	[REDACTED]	[REDACTED]	[REDACTED]	[REDACTED]	[REDACTED]
		[REDACTED]	[REDACTED]	[REDACTED]	[REDACTED]	[REDACTED]	[REDACTED]
		[REDACTED]	[REDACTED]	[REDACTED]	[REDACTED]	[REDACTED]	[REDACTED]

Lp.	Nazwa leku	Dawkowanie	Cena		Wartość		Zmiana
			Netto	Brutto	Netto	Brutto	
1	[REDACTED]	[REDACTED]	[REDACTED]	[REDACTED]	[REDACTED]	[REDACTED]	[REDACTED]
		[REDACTED]	[REDACTED]	[REDACTED]	[REDACTED]	[REDACTED]	[REDACTED]
		[REDACTED]	[REDACTED]	[REDACTED]	[REDACTED]	[REDACTED]	[REDACTED]
		[REDACTED]	[REDACTED]	[REDACTED]	[REDACTED]	[REDACTED]	[REDACTED]
2	[REDACTED]	[REDACTED]	[REDACTED]	[REDACTED]	[REDACTED]	[REDACTED]	[REDACTED]
		[REDACTED]	[REDACTED]	[REDACTED]	[REDACTED]	[REDACTED]	[REDACTED]
		[REDACTED]	[REDACTED]	[REDACTED]	[REDACTED]	[REDACTED]	[REDACTED]
		[REDACTED]	[REDACTED]	[REDACTED]	[REDACTED]	[REDACTED]	[REDACTED]
3	[REDACTED]	[REDACTED]	[REDACTED]	[REDACTED]	[REDACTED]	[REDACTED]	[REDACTED]
		[REDACTED]	[REDACTED]	[REDACTED]	[REDACTED]	[REDACTED]	[REDACTED]
		[REDACTED]	[REDACTED]	[REDACTED]	[REDACTED]	[REDACTED]	[REDACTED]
		[REDACTED]	[REDACTED]	[REDACTED]	[REDACTED]	[REDACTED]	[REDACTED]
4	[REDACTED]	[REDACTED]	[REDACTED]	[REDACTED]	[REDACTED]	[REDACTED]	[REDACTED]
		[REDACTED]	[REDACTED]	[REDACTED]	[REDACTED]	[REDACTED]	[REDACTED]
		[REDACTED]	[REDACTED]	[REDACTED]	[REDACTED]	[REDACTED]	[REDACTED]
		[REDACTED]	[REDACTED]	[REDACTED]	[REDACTED]	[REDACTED]	[REDACTED]
5	[REDACTED]	[REDACTED]	[REDACTED]	[REDACTED]	[REDACTED]	[REDACTED]	[REDACTED]
		[REDACTED]	[REDACTED]	[REDACTED]	[REDACTED]	[REDACTED]	[REDACTED]
		[REDACTED]	[REDACTED]	[REDACTED]	[REDACTED]	[REDACTED]	[REDACTED]
		[REDACTED]	[REDACTED]	[REDACTED]	[REDACTED]	[REDACTED]	[REDACTED]
6	[REDACTED]	[REDACTED]	[REDACTED]	[REDACTED]	[REDACTED]	[REDACTED]	[REDACTED]
		[REDACTED]	[REDACTED]	[REDACTED]	[REDACTED]	[REDACTED]	[REDACTED]
		[REDACTED]	[REDACTED]	[REDACTED]	[REDACTED]	[REDACTED]	[REDACTED]
		[REDACTED]	[REDACTED]	[REDACTED]	[REDACTED]	[REDACTED]	[REDACTED]
7	[REDACTED]	[REDACTED]	[REDACTED]	[REDACTED]	[REDACTED]	[REDACTED]	[REDACTED]
		[REDACTED]	[REDACTED]	[REDACTED]	[REDACTED]	[REDACTED]	[REDACTED]

Lp.	Nazwa produktu leczniczego	Jednostka miary	Cena jednostkowa		Cena jednostkowa		Cena jednostkowa
			z VAT	bez VAT	z VAT	bez VAT	
1	[REDACTED]	[REDACTED]	[REDACTED]	[REDACTED]	[REDACTED]	[REDACTED]	[REDACTED]
		[REDACTED]	[REDACTED]	[REDACTED]	[REDACTED]	[REDACTED]	[REDACTED]
2	[REDACTED]	[REDACTED]	[REDACTED]	[REDACTED]	[REDACTED]	[REDACTED]	[REDACTED]
		[REDACTED]	[REDACTED]	[REDACTED]	[REDACTED]	[REDACTED]	[REDACTED]
		[REDACTED]	[REDACTED]	[REDACTED]	[REDACTED]	[REDACTED]	[REDACTED]
		[REDACTED]	[REDACTED]	[REDACTED]	[REDACTED]	[REDACTED]	[REDACTED]
3	[REDACTED]	[REDACTED]	[REDACTED]	[REDACTED]	[REDACTED]	[REDACTED]	[REDACTED]
		[REDACTED]	[REDACTED]	[REDACTED]	[REDACTED]	[REDACTED]	[REDACTED]
		[REDACTED]	[REDACTED]	[REDACTED]	[REDACTED]	[REDACTED]	[REDACTED]
		[REDACTED]	[REDACTED]	[REDACTED]	[REDACTED]	[REDACTED]	[REDACTED]

Analiza ekonomiczna stosowania produktu leczniczego Bydureon®
(eksenatyd o przedłużonym uwalnianiu) w leczeniu dorosłych pacjentów z cukrzycą
typu 2

Analiza ekonomiczna stosowania produktu leczniczego Bydureon®
(eksenatyd o przedłużonym uwalnianiu) w leczeniu dorosłych pacjentów z cukrzycą
typu 2

[REDACTED]

[REDACTED]

[REDACTED]

[REDACTED]

[REDACTED]

[REDACTED]

■	■	■	■
■	■	■	■
■	■	■	■
■	■	■	■
■	■	■	■
■	■	■	■
■	■	■	■
■	■	■	■
■	■	■	■
■	■	■	■
■	■	■	■

■			
■			
■			
■			
■			
■			
■			
■			
■			

[Redacted text block]

[Redacted text block]

[Redacted text block]

[Redacted]	[Redacted]	[Redacted]		[Redacted]		[Redacted]
		[Redacted]	[Redacted]	[Redacted]	[Redacted]	
[Redacted]	[Redacted]	[Redacted]	[Redacted]	[Redacted]	[Redacted]	[Redacted]
	[Redacted]	[Redacted]	[Redacted]	[Redacted]	[Redacted]	[Redacted]
	[Redacted]	[Redacted]	[Redacted]	[Redacted]	[Redacted]	[Redacted]
	[Redacted]	[Redacted]	[Redacted]	[Redacted]	[Redacted]	[Redacted]

[Redacted text block]

[Redacted text block containing multiple paragraphs of blacked-out content]

-	-	-	-		-		-
			-	-	-	-	
-	-	-	-	-	-	-	-
		-	-	-	-	-	-
		-	-	-	-	-	-
		-	-	-	-	-	-
-	-	-	-	-	-	-	-
		-	-	-	-	-	-
		-	-	-	-	-	-
		-	-	-	-	-	-
-	-	-	-	-	-	-	-
		-	-	-	-	-	-
		-	-	-	-	-	-
		-	-	-	-	-	-
-	-	-	-	-	-	-	-
		-	-	-	-	-	-
		-	-	-	-	-	-
		-	-	-	-	-	-

Lp.	Nazwa	Jednostka	Cena		Wartość		Zmiana
			Netto	Brutto	Netto	Brutto	
1	[REDACTED]	[REDACTED]	[REDACTED]	[REDACTED]	[REDACTED]	[REDACTED]	[REDACTED]
		[REDACTED]	[REDACTED]	[REDACTED]	[REDACTED]	[REDACTED]	[REDACTED]
		[REDACTED]	[REDACTED]	[REDACTED]	[REDACTED]	[REDACTED]	[REDACTED]
		[REDACTED]	[REDACTED]	[REDACTED]	[REDACTED]	[REDACTED]	[REDACTED]
2	[REDACTED]	[REDACTED]	[REDACTED]	[REDACTED]	[REDACTED]	[REDACTED]	[REDACTED]
		[REDACTED]	[REDACTED]	[REDACTED]	[REDACTED]	[REDACTED]	[REDACTED]
		[REDACTED]	[REDACTED]	[REDACTED]	[REDACTED]	[REDACTED]	[REDACTED]
		[REDACTED]	[REDACTED]	[REDACTED]	[REDACTED]	[REDACTED]	[REDACTED]

Analiza ekonomiczna stosowania produktu leczniczego Bydureon®
(eksenatyd o przedłużonym uwalnianiu) w leczeniu dorosłych pacjentów z cukrzycą
typu 2

Analiza ekonomiczna stosowania produktu leczniczego Bydureon®
(eksenatyd o przedłużonym uwalnianiu) w leczeniu dorosłych pacjentów z cukrzycą
typu 2

[Redacted text]

[Redacted text]

[Redacted]	[Redacted]	[Redacted]	[Redacted]
[Redacted]	[Redacted]	[Redacted]	[Redacted]
[Redacted]	[Redacted]	[Redacted]	[Redacted]
[Redacted]	[Redacted]	[Redacted]	[Redacted]
[Redacted]	[Redacted]	[Redacted]	[Redacted]
[Redacted]	[Redacted]	[Redacted]	[Redacted]
[Redacted]	[Redacted]	[Redacted]	[Redacted]
[Redacted]	[Redacted]	[Redacted]	[Redacted]
[Redacted]	[Redacted]	[Redacted]	[Redacted]
[Redacted]	[Redacted]	[Redacted]	[Redacted]
[Redacted]	[Redacted]	[Redacted]	[Redacted]
[Redacted]	[Redacted]	[Redacted]	[Redacted]
[Redacted]	[Redacted]	[Redacted]	[Redacted]
[Redacted]	[Redacted]	[Redacted]	[Redacted]
[Redacted]	[Redacted]	[Redacted]	[Redacted]
[Redacted]	[Redacted]	[Redacted]	[Redacted]
[Redacted]	[Redacted]	[Redacted]	[Redacted]
[Redacted]	[Redacted]	[Redacted]	[Redacted]
[Redacted]	[Redacted]	[Redacted]	[Redacted]
[Redacted]	[Redacted]	[Redacted]	[Redacted]
[Redacted]	[Redacted]	[Redacted]	[Redacted]

[Redacted text]

[Redacted text block]

[Redacted text block]

[Redacted]	[Redacted]	[Redacted]	[Redacted]	[Redacted]	[Redacted]	[Redacted]
W	[Redacted]	[Redacted]	[Redacted]	[Redacted]	[Redacted]	[Redacted]
	[Redacted]	[Redacted]	[Redacted]	[Redacted]	[Redacted]	[Redacted]
	[Redacted]	[Redacted]	[Redacted]	[Redacted]	[Redacted]	[Redacted]
	[Redacted]	[Redacted]	[Redacted]	[Redacted]	[Redacted]	[Redacted]

[Redacted text block]

[Redacted text block containing multiple paragraphs of blacked-out content]

Lp.	Nazwa leku	Dawkowanie	Cena				Wartość
			Netto	Brutto	Netto	Brutto	
1	[REDACTED]	[REDACTED]	[REDACTED]	[REDACTED]	[REDACTED]	[REDACTED]	[REDACTED]
		[REDACTED]	[REDACTED]	[REDACTED]	[REDACTED]	[REDACTED]	[REDACTED]
		[REDACTED]	[REDACTED]	[REDACTED]	[REDACTED]	[REDACTED]	[REDACTED]
		[REDACTED]	[REDACTED]	[REDACTED]	[REDACTED]	[REDACTED]	[REDACTED]
2	[REDACTED]	[REDACTED]	[REDACTED]	[REDACTED]	[REDACTED]	[REDACTED]	[REDACTED]
		[REDACTED]	[REDACTED]	[REDACTED]	[REDACTED]	[REDACTED]	[REDACTED]
		[REDACTED]	[REDACTED]	[REDACTED]	[REDACTED]	[REDACTED]	[REDACTED]
		[REDACTED]	[REDACTED]	[REDACTED]	[REDACTED]	[REDACTED]	[REDACTED]
3	[REDACTED]	[REDACTED]	[REDACTED]	[REDACTED]	[REDACTED]	[REDACTED]	[REDACTED]
		[REDACTED]	[REDACTED]	[REDACTED]	[REDACTED]	[REDACTED]	[REDACTED]
		[REDACTED]	[REDACTED]	[REDACTED]	[REDACTED]	[REDACTED]	[REDACTED]
		[REDACTED]	[REDACTED]	[REDACTED]	[REDACTED]	[REDACTED]	[REDACTED]
4	[REDACTED]	[REDACTED]	[REDACTED]	[REDACTED]	[REDACTED]	[REDACTED]	[REDACTED]
		[REDACTED]	[REDACTED]	[REDACTED]	[REDACTED]	[REDACTED]	[REDACTED]
		[REDACTED]	[REDACTED]	[REDACTED]	[REDACTED]	[REDACTED]	[REDACTED]
		[REDACTED]	[REDACTED]	[REDACTED]	[REDACTED]	[REDACTED]	[REDACTED]
5	[REDACTED]	[REDACTED]	[REDACTED]	[REDACTED]	[REDACTED]	[REDACTED]	[REDACTED]
		[REDACTED]	[REDACTED]	[REDACTED]	[REDACTED]	[REDACTED]	[REDACTED]
		[REDACTED]	[REDACTED]	[REDACTED]	[REDACTED]	[REDACTED]	[REDACTED]
		[REDACTED]	[REDACTED]	[REDACTED]	[REDACTED]	[REDACTED]	[REDACTED]

Lp.	Nazwa	Jednostka	Cena		Wartość		Liczba
			zawieszki	tabletki	zawieszki	tabletki	
1	[REDACTED]	[REDACTED]	[REDACTED]	[REDACTED]	[REDACTED]	[REDACTED]	[REDACTED]
		[REDACTED]	[REDACTED]	[REDACTED]	[REDACTED]	[REDACTED]	[REDACTED]
		[REDACTED]	[REDACTED]	[REDACTED]	[REDACTED]	[REDACTED]	[REDACTED]
		[REDACTED]	[REDACTED]	[REDACTED]	[REDACTED]	[REDACTED]	[REDACTED]
2	[REDACTED]	[REDACTED]	[REDACTED]	[REDACTED]	[REDACTED]	[REDACTED]	[REDACTED]
		[REDACTED]	[REDACTED]	[REDACTED]	[REDACTED]	[REDACTED]	[REDACTED]
		[REDACTED]	[REDACTED]	[REDACTED]	[REDACTED]	[REDACTED]	[REDACTED]
		[REDACTED]	[REDACTED]	[REDACTED]	[REDACTED]	[REDACTED]	[REDACTED]
3	[REDACTED]	[REDACTED]	[REDACTED]	[REDACTED]	[REDACTED]	[REDACTED]	[REDACTED]
		[REDACTED]	[REDACTED]	[REDACTED]	[REDACTED]	[REDACTED]	[REDACTED]
		[REDACTED]	[REDACTED]	[REDACTED]	[REDACTED]	[REDACTED]	[REDACTED]
		[REDACTED]	[REDACTED]	[REDACTED]	[REDACTED]	[REDACTED]	[REDACTED]
4	[REDACTED]	[REDACTED]	[REDACTED]	[REDACTED]	[REDACTED]	[REDACTED]	[REDACTED]
		[REDACTED]	[REDACTED]	[REDACTED]	[REDACTED]	[REDACTED]	[REDACTED]
		[REDACTED]	[REDACTED]	[REDACTED]	[REDACTED]	[REDACTED]	[REDACTED]
		[REDACTED]	[REDACTED]	[REDACTED]	[REDACTED]	[REDACTED]	[REDACTED]
5	[REDACTED]	[REDACTED]	[REDACTED]	[REDACTED]	[REDACTED]	[REDACTED]	[REDACTED]
		[REDACTED]	[REDACTED]	[REDACTED]	[REDACTED]	[REDACTED]	[REDACTED]
		[REDACTED]	[REDACTED]	[REDACTED]	[REDACTED]	[REDACTED]	[REDACTED]
		[REDACTED]	[REDACTED]	[REDACTED]	[REDACTED]	[REDACTED]	[REDACTED]
6	[REDACTED]	[REDACTED]	[REDACTED]	[REDACTED]	[REDACTED]	[REDACTED]	[REDACTED]
		[REDACTED]	[REDACTED]	[REDACTED]	[REDACTED]	[REDACTED]	[REDACTED]
		[REDACTED]	[REDACTED]	[REDACTED]	[REDACTED]	[REDACTED]	[REDACTED]
		[REDACTED]	[REDACTED]	[REDACTED]	[REDACTED]	[REDACTED]	[REDACTED]
7	[REDACTED]	[REDACTED]	[REDACTED]	[REDACTED]	[REDACTED]	[REDACTED]	[REDACTED]
		[REDACTED]	[REDACTED]	[REDACTED]	[REDACTED]	[REDACTED]	[REDACTED]

Lp.	Nazwa	Jednostka	Cena		Wartość		Liczba
			Netto	Brutto	Netto	Brutto	
1	[Redacted]	[Redacted]	[Redacted]	[Redacted]	[Redacted]	[Redacted]	[Redacted]
		[Redacted]	[Redacted]	[Redacted]	[Redacted]	[Redacted]	[Redacted]
2	[Redacted]	[Redacted]	[Redacted]	[Redacted]	[Redacted]	[Redacted]	[Redacted]
		[Redacted]	[Redacted]	[Redacted]	[Redacted]	[Redacted]	[Redacted]
		[Redacted]	[Redacted]	[Redacted]	[Redacted]	[Redacted]	[Redacted]
		[Redacted]	[Redacted]	[Redacted]	[Redacted]	[Redacted]	[Redacted]
3	[Redacted]	[Redacted]	[Redacted]	[Redacted]	[Redacted]	[Redacted]	[Redacted]
		[Redacted]	[Redacted]	[Redacted]	[Redacted]	[Redacted]	[Redacted]
		[Redacted]	[Redacted]	[Redacted]	[Redacted]	[Redacted]	[Redacted]
		[Redacted]	[Redacted]	[Redacted]	[Redacted]	[Redacted]	[Redacted]

Analiza ekonomiczna stosowania produktu leczniczego Bydureon®
(eksenatyd o przedłużonym uwalnianiu) w leczeniu dorosłych pacjentów z cukrzycą
typu 2

[Redacted text]

[Large redacted area]

[Redacted text block]

[Redacted text block]

[Redacted text block]

[Redacted]	[Redacted]	[Redacted]	[Redacted]	[Redacted]
[Redacted]	[Redacted]	[Redacted]	[Redacted]	[Redacted]
[Redacted]	[Redacted]	[Redacted]	[Redacted]	[Redacted]
[Redacted]	[Redacted]	[Redacted]	[Redacted]	[Redacted]
[Redacted]	[Redacted]	[Redacted]	[Redacted]	[Redacted]
[Redacted]	[Redacted]	[Redacted]	[Redacted]	[Redacted]
[Redacted]	[Redacted]	[Redacted]	[Redacted]	[Redacted]
[Redacted]	[Redacted]	[Redacted]	[Redacted]	[Redacted]
[Redacted]	[Redacted]	[Redacted]	[Redacted]	[Redacted]
[Redacted]	[Redacted]	[Redacted]	[Redacted]	[Redacted]

[Redacted]		[Redacted]	[Redacted]	
[Redacted]	[Redacted]	[Redacted]	[Redacted]	[Redacted]
[Redacted]	[Redacted]	[Redacted]	[Redacted]	[Redacted]
[Redacted]	[Redacted]	[Redacted]	[Redacted]	[Redacted]
[Redacted]	[Redacted]	[Redacted]	[Redacted]	[Redacted]
[Redacted]	[Redacted]	[Redacted]	[Redacted]	[Redacted]
[Redacted]	[Redacted]	[Redacted]	[Redacted]	[Redacted]
[Redacted]	[Redacted]	[Redacted]	[Redacted]	[Redacted]
[Redacted]	[Redacted]	[Redacted]	[Redacted]	[Redacted]
[Redacted]	[Redacted]	[Redacted]	[Redacted]	[Redacted]
[Redacted]	[Redacted]	[Redacted]	[Redacted]	[Redacted]
[Redacted]	[Redacted]	[Redacted]	[Redacted]	[Redacted]
[Redacted]	[Redacted]	[Redacted]	[Redacted]	[Redacted]
[Redacted]	[Redacted]	[Redacted]	[Redacted]	[Redacted]
[Redacted]	[Redacted]	[Redacted]	[Redacted]	[Redacted]
[Redacted]	[Redacted]	[Redacted]	[Redacted]	[Redacted]
[Redacted]	[Redacted]	[Redacted]	[Redacted]	[Redacted]
[Redacted]	[Redacted]	[Redacted]	[Redacted]	[Redacted]
[Redacted]	[Redacted]	[Redacted]	[Redacted]	[Redacted]
[Redacted]	[Redacted]	[Redacted]	[Redacted]	[Redacted]
[Redacted]	[Redacted]	[Redacted]	[Redacted]	[Redacted]
[Redacted]	[Redacted]	[Redacted]	[Redacted]	[Redacted]
[Redacted]	[Redacted]	[Redacted]	[Redacted]	[Redacted]
[Redacted]	[Redacted]	[Redacted]	[Redacted]	[Redacted]
[Redacted]	[Redacted]	[Redacted]	[Redacted]	[Redacted]

[Redacted]

[Redacted]

[Redacted]

[Redacted]

[Redacted]

5. PRZEGLĄD ANALIZ EKONOMICZNYCH

W celu dokonania walidacji konwergencji, mającej na celu porównać wyniki niniejszej analizy z wynikami innych analiz dla ocenianej interwencji – produktu leczniczego Bydureon®, przeprowadzono wyszukiwanie analiz ekonomicznych oceniających opłacalność stosowania interwencji w ocenianej populacji pacjentów. Przeszukano następujące bazy medyczne:

[REDACTED]

[REDACTED]

[REDACTED]

[REDACTED]

[REDACTED]

[REDACTED]

[REDACTED]

Dodatkowo analizowano niezależnie wyszukane opracowania wtórne (artykuły poglądowe i przeglądy systematyczne medycznych serwisów internetowych).

[REDACTED]

[REDACTED]

[REDACTED]

[REDACTED]

[REDACTED]

[REDACTED]

[REDACTED]

[REDACTED]

[REDACTED]

[REDACTED]

6. DYSKUJA DOTYCZĄCA METODYKI PRZEPROWADZENIA ANALIZY, OGRANICZENIA

[Redacted text block]

[Redacted text block]

[Redacted text block]

[Redacted text block]

[Redacted text block]

[Redacted text block]

[Redacted text block]

7. WNIOSKI KOŃCOWE

[Redacted text block]

[Redacted text block]

[Redacted text block]

[Redacted text block]

[Redacted text block]

[Redacted text block]

[Redacted text block]

[Redacted text block containing multiple paragraphs of blacked-out content]

[Redacted text block containing multiple paragraphs of blacked-out content]

[Redacted text block containing multiple paragraphs of blacked-out content]

[Redacted text block containing multiple paragraphs of blacked-out content]

8. ANEKS

[Redacted text block]

[Redacted]	[Redacted]	[Redacted]	[Redacted]
[Redacted]	I	[Redacted]	[Redacted]
[Redacted]	[Redacted]	[Redacted]	[Redacted]
[Redacted]	[Redacted]	[Redacted]	[Redacted]
[Redacted]	[Redacted]	[Redacted]	[Redacted]
[Redacted]	[Redacted]	[Redacted]	[Redacted]
[Redacted]	[Redacted]	[Redacted]	[Redacted]
[Redacted]	[Redacted]	[Redacted]	[Redacted]
[Redacted]	[Redacted]	[Redacted]	[Redacted]
[Redacted]	[Redacted]	[Redacted]	[Redacted]

[Redacted text block]

[Redacted text block]

[Redacted text block]

[Redacted text block]

[Redacted text block]

[Redacted text block]

[Redacted]	[Redacted]	[Redacted]	[Redacted]	[Redacted]	[Redacted]
[Redacted]	[Redacted]	[Redacted]	[Redacted]	[Redacted]	[Redacted]
[Redacted]	[Redacted]	[Redacted]	[Redacted]	[Redacted]	[Redacted]
[Redacted]	[Redacted]	[Redacted]	[Redacted]	[Redacted]	[Redacted]
[Redacted]	[Redacted]	[Redacted]	[Redacted]	[Redacted]	[Redacted]
[Redacted]	[Redacted]	[Redacted]	[Redacted]	[Redacted]	[Redacted]

[Redacted text block]

[Redacted text block]

[Redacted text block]

[Redacted]	[Redacted]	[Redacted]	[Redacted]	[Redacted]	[Redacted]
[Redacted]	[Redacted]	[Redacted]	[Redacted]	[Redacted]	[Redacted]
[Redacted]	[Redacted]	[Redacted]	[Redacted]	[Redacted]	[Redacted]
[Redacted]	[Redacted]	[Redacted]	[Redacted]	[Redacted]	[Redacted]

[Redacted text block]

[Redacted text block]

[Redacted text block]

[Redacted text block]

[Redacted text block]

[Redacted text block]

[Redacted text block]

[Redacted text block]

[Redacted]	[Redacted]	[Redacted]	[Redacted]	[Redacted]	[Redacted]
[Redacted]	[Redacted]	[Redacted]	[Redacted]	[Redacted]	[Redacted]
[Redacted]	[Redacted]	[Redacted]	[Redacted]	[Redacted]	[Redacted]

[Redacted]

[Redacted]

[Redacted]	[Redacted]	[Redacted]	[Redacted]	[Redacted]
[Redacted]	[Redacted]	[Redacted]	[Redacted]	[Redacted]
[Redacted]	[Redacted]	[Redacted]	[Redacted]	[Redacted]
[Redacted]	[Redacted]	[Redacted]	[Redacted]	[Redacted]
[Redacted]	[Redacted]	[Redacted]	[Redacted]	[Redacted]
[Redacted]	[Redacted]	[Redacted]	[Redacted]	[Redacted]
[Redacted]	[Redacted]	[Redacted]	[Redacted]	[Redacted]
[Redacted]	[Redacted]	[Redacted]	[Redacted]	[Redacted]
[Redacted]	[Redacted]	[Redacted]	[Redacted]	[Redacted]
[Redacted]	[Redacted]	[Redacted]	[Redacted]	[Redacted]
[Redacted]	[Redacted]	[Redacted]	[Redacted]	[Redacted]

[Redacted]

[Redacted]

[Redacted]

[Redacted]

[Redacted]	[Redacted]	[Redacted]	[Redacted]	[Redacted]
[Redacted]	[Redacted]	[Redacted]	[Redacted]	[Redacted]
[Redacted]	[Redacted]	[Redacted]	[Redacted]	[Redacted]
[Redacted]	[Redacted]	[Redacted]	[Redacted]	[Redacted]
[Redacted]	[Redacted]	[Redacted]	[Redacted]	[Redacted]

[Redacted]

[Redacted]

[Redacted]

[Redacted]

[Redacted]

[Redacted]

[Redacted text]

[Redacted]	[Redacted]	[Redacted]	[Redacted]	[Redacted]	[Redacted]
[Redacted]	[Redacted]	[Redacted]	[Redacted]	[Redacted]	[Redacted]
[Redacted]	[Redacted]	[Redacted]	[Redacted]	[Redacted]	[Redacted]
[Redacted]	[Redacted]	[Redacted]	[Redacted]	[Redacted]	[Redacted]
[Redacted]	[Redacted]	[Redacted]	[Redacted]	[Redacted]	[Redacted]
[Redacted]	[Redacted]	[Redacted]	[Redacted]	[Redacted]	[Redacted]

[Redacted text]

[Redacted text]

[Redacted]	[Redacted]	[Redacted]	[Redacted]	[Redacted]	[Redacted]	[Redacted]
[Redacted]	[Redacted]	[Redacted]	[Redacted]	[Redacted]	[Redacted]	[Redacted]
[Redacted]	[Redacted]	[Redacted]	[Redacted]	[Redacted]	[Redacted]	[Redacted]
[Redacted]	[Redacted]	[Redacted]	[Redacted]	[Redacted]	[Redacted]	[Redacted]
[Redacted]	[Redacted]	[Redacted]	[Redacted]	[Redacted]	[Redacted]	[Redacted]
[Redacted]	[Redacted]	[Redacted]	[Redacted]	[Redacted]	[Redacted]	[Redacted]
[Redacted]	[Redacted]	[Redacted]	[Redacted]	[Redacted]	[Redacted]	[Redacted]

[Redacted text]

[Redacted text]

[Redacted]	[Redacted]	[Redacted]	[Redacted]	[Redacted]
[Redacted]	[Redacted]	[Redacted]	[Redacted]	[Redacted]
[Redacted]	[Redacted]	[Redacted]	[Redacted]	[Redacted]
[Redacted]	[Redacted]	[Redacted]	[Redacted]	[Redacted]
[Redacted]	[Redacted]	[Redacted]	[Redacted]	[Redacted]
[Redacted]	[Redacted]	[Redacted]	[Redacted]	[Redacted]
[Redacted]	[Redacted]	[Redacted]	[Redacted]	[Redacted]
[Redacted]	[Redacted]	[Redacted]	[Redacted]	[Redacted]

[Redacted text]

[Redacted text]

[Redacted]	[Redacted]	[Redacted]	[Redacted]	[Redacted]
[Redacted]	[Redacted]	[Redacted]	[Redacted]	[Redacted]
[Redacted]	[Redacted]	[Redacted]	[Redacted]	[Redacted]
[Redacted]	[Redacted]	[Redacted]	[Redacted]	[Redacted]

[Redacted text]

[Redacted text]

[Redacted text block]

[Redacted text block]

[Redacted]	[Redacted]	[Redacted]	[Redacted]	[Redacted]	[Redacted]	[Redacted]
[Redacted]	[Redacted]	[Redacted]	[Redacted]	[Redacted]	[Redacted]	[Redacted]

[Redacted text block]

[Redacted text block]

[Redacted]	[Redacted]	[Redacted]	[Redacted]	[Redacted]
[Redacted]	[Redacted]	[Redacted]	[Redacted]	[Redacted]
[Redacted]	[Redacted]	[Redacted]	[Redacted]	[Redacted]

[Redacted text block]

[Redacted text block]

[Redacted]	[Redacted]	[Redacted]	[Redacted]	[Redacted]
[Redacted]	[Redacted]	[Redacted]	[Redacted]	[Redacted]
[Redacted]	[Redacted]	[Redacted]	[Redacted]	[Redacted]

[Redacted text block]

[Redacted text block]

[Redacted text]

[Redacted]	[Redacted]	[Redacted]	[Redacted]	[Redacted]	[Redacted]	[Redacted]
[Redacted]	[Redacted]	[Redacted]	[Redacted]	[Redacted]	[Redacted]	[Redacted]

[Redacted text]

[Redacted text]

[Redacted text]

[Redacted text]

[Redacted text]

[Redacted text]

[Redacted]	[Redacted]	[Redacted]	[Redacted]	[Redacted]	[Redacted]
[Redacted]	[Redacted]	[Redacted]	[Redacted]	[Redacted]	[Redacted]
[Redacted]	[Redacted]	[Redacted]	[Redacted]	[Redacted]	[Redacted]
[Redacted]	[Redacted]	[Redacted]	[Redacted]	[Redacted]	[Redacted]
[Redacted]	[Redacted]	[Redacted]	[Redacted]	[Redacted]	[Redacted]
[Redacted]	[Redacted]	[Redacted]	[Redacted]	[Redacted]	[Redacted]
[Redacted]	[Redacted]	[Redacted]	[Redacted]	[Redacted]	[Redacted]
[Redacted]	[Redacted]	[Redacted]	[Redacted]	[Redacted]	[Redacted]
[Redacted]	[Redacted]	[Redacted]	[Redacted]	[Redacted]	[Redacted]
[Redacted]	[Redacted]	[Redacted]	[Redacted]	[Redacted]	[Redacted]

[Redacted text]

[Redacted text]

[Redacted text]

[Redacted text]

[Redacted text]

[Redacted text]

[Redacted text]

[Redacted]	[Redacted]	[Redacted]	[Redacted]	[Redacted]
[Redacted]	[Redacted]	[Redacted]	[Redacted]	[Redacted]
[Redacted]	[Redacted]	[Redacted]	[Redacted]	[Redacted]
[Redacted]	[Redacted]	[Redacted]	[Redacted]	[Redacted]
[Redacted]	[Redacted]	[Redacted]	[Redacted]	[Redacted]
[Redacted]	[Redacted]	[Redacted]	[Redacted]	[Redacted]

[Redacted text]

[Redacted text]

[Redacted text]

[Redacted]	[Redacted]	[Redacted]	[Redacted]	[Redacted]	[Redacted]
[Redacted]	[Redacted]	[Redacted]	[Redacted]	[Redacted]	[Redacted]
[Redacted]	[Redacted]	[Redacted]	[Redacted]	[Redacted]	[Redacted]
[Redacted]	[Redacted]	[Redacted]	[Redacted]	[Redacted]	[Redacted]
[Redacted]	[Redacted]	[Redacted]	[Redacted]	[Redacted]	[Redacted]
[Redacted]	[Redacted]	[Redacted]	[Redacted]	[Redacted]	[Redacted]
[Redacted]	[Redacted]	[Redacted]	[Redacted]	[Redacted]	[Redacted]
[Redacted]	[Redacted]	[Redacted]	[Redacted]	[Redacted]	[Redacted]

[Redacted text]

[Redacted text]

[Redacted]	[Redacted]	[Redacted]	[Redacted]	[Redacted]
[Redacted]	[Redacted]	[Redacted]	[Redacted]	[Redacted]
[Redacted]	[Redacted]	[Redacted]	[Redacted]	[Redacted]
[Redacted]	[Redacted]	[Redacted]	[Redacted]	[Redacted]
[Redacted]	[Redacted]	[Redacted]	[Redacted]	[Redacted]
[Redacted]	[Redacted]	[Redacted]	[Redacted]	[Redacted]
[Redacted]	[Redacted]	[Redacted]	[Redacted]	[Redacted]
[Redacted]	[Redacted]	[Redacted]	[Redacted]	[Redacted]
[Redacted]	[Redacted]	[Redacted]	[Redacted]	[Redacted]
[Redacted]	[Redacted]	[Redacted]	[Redacted]	[Redacted]
[Redacted]	[Redacted]	[Redacted]	[Redacted]	[Redacted]
[Redacted]	[Redacted]	[Redacted]	[Redacted]	[Redacted]

[Redacted text]

[Redacted text]

[Redacted text]

[Redacted text]

[Redacted text]

[Redacted]	[Redacted]
[Redacted]	[Redacted]
[Redacted]	[Redacted]
[Redacted]	[Redacted]
[Redacted]	[Redacted]
[Redacted]	[Redacted]
[Redacted]	[Redacted]
[Redacted]	[Redacted]
[Redacted]	[Redacted]
[Redacted]	[Redacted]
[Redacted]	[Redacted]

[Redacted text]

[Redacted text]

[Redacted]	[Redacted]
[Redacted]	[Redacted]
[Redacted]	[Redacted]
[Redacted]	[Redacted]
[Redacted]	[Redacted]
[Redacted]	[Redacted]
[Redacted]	[Redacted]
[Redacted]	[Redacted]

[Redacted text]

[REDACTED]

[REDACTED]	[REDACTED]	[REDACTED]	[REDACTED]	[REDACTED]
[REDACTED]	[REDACTED]	[REDACTED]	[REDACTED]	[REDACTED]
[REDACTED]	[REDACTED]	[REDACTED]	[REDACTED]	[REDACTED]
[REDACTED]	[REDACTED]	[REDACTED]	[REDACTED]	[REDACTED]
[REDACTED]	[REDACTED]	[REDACTED]	[REDACTED]	[REDACTED]
[REDACTED]	[REDACTED]	[REDACTED]	[REDACTED]	[REDACTED]
[REDACTED]	[REDACTED]	[REDACTED]	[REDACTED]	[REDACTED]
[REDACTED]	[REDACTED]	[REDACTED]	[REDACTED]	[REDACTED]
[REDACTED]	[REDACTED]	[REDACTED]	[REDACTED]	[REDACTED]

[REDACTED]

[REDACTED]

[REDACTED]

[REDACTED]	[REDACTED]	[REDACTED]	[REDACTED]	[REDACTED]
[REDACTED]	[REDACTED]	[REDACTED]	[REDACTED]	[REDACTED]
[REDACTED]	[REDACTED]	[REDACTED]	[REDACTED]	[REDACTED]
[REDACTED]	[REDACTED]	[REDACTED]	[REDACTED]	[REDACTED]

[Redacted text block]

[Redacted text block]

[Redacted text block]

[Redacted text block]

[Redacted text]

[Redacted text]

[Redacted text]

[Redacted text]

[Redacted]	[Redacted]		[Redacted]	
	[Redacted]	[Redacted]	[Redacted]	[Redacted]
[Redacted]	[Redacted]	[Redacted]	[Redacted]	[Redacted]
[Redacted]	[Redacted]	[Redacted]	[Redacted]	[Redacted]
[Redacted]	[Redacted]	[Redacted]	[Redacted]	[Redacted]
[Redacted]	[Redacted]	[Redacted]	[Redacted]	[Redacted]

[Redacted text]

[Redacted text]

[Redacted text block]

[Redacted text]

[Redacted]	[Redacted]
[Redacted]	[Redacted]
[Redacted]	[Redacted]

[Redacted text]

[Redacted]	[Redacted]	[Redacted]	[Redacted]	[Redacted]	[Redacted]	[Redacted]	[Redacted]	[Redacted]	[Redacted]	[Redacted]
[Redacted]	[Redacted]	[Redacted]	[Redacted]	[Redacted]	[Redacted]	[Redacted]	[Redacted]	[Redacted]	[Redacted]	[Redacted]
[Redacted]	[Redacted]	[Redacted]	[Redacted]	[Redacted]	[Redacted]	[Redacted]	[Redacted]	[Redacted]	[Redacted]	[Redacted]
[Redacted]	[Redacted]	[Redacted]	[Redacted]	[Redacted]	[Redacted]	[Redacted]	[Redacted]	[Redacted]	[Redacted]	[Redacted]
[Redacted]	[Redacted]	[Redacted]	[Redacted]	[Redacted]	[Redacted]	[Redacted]	[Redacted]	[Redacted]	[Redacted]	[Redacted]
[Redacted]	[Redacted]	[Redacted]	[Redacted]	[Redacted]	[Redacted]	[Redacted]	[Redacted]	[Redacted]	[Redacted]	[Redacted]
[Redacted]	[Redacted]	[Redacted]	[Redacted]	[Redacted]	[Redacted]	[Redacted]	[Redacted]	[Redacted]	[Redacted]	[Redacted]
[Redacted]	[Redacted]	[Redacted]	[Redacted]	[Redacted]	[Redacted]	[Redacted]	[Redacted]	[Redacted]	[Redacted]	[Redacted]
[Redacted]	[Redacted]	[Redacted]	[Redacted]	[Redacted]	[Redacted]	[Redacted]	[Redacted]	[Redacted]	[Redacted]	[Redacted]
[Redacted]	[Redacted]	[Redacted]	[Redacted]	[Redacted]	[Redacted]	[Redacted]	[Redacted]	[Redacted]	[Redacted]	[Redacted]

Analiza ekonomiczna stosowania produktu leczniczego Bydureon®
(eksenatyd o przedłużonym uwalnianiu) w leczeniu dorosłych pacjentów z cukrzycą
typu 2

[Redacted text block]

[Redacted text]

[Redacted]	[Redacted]
[Redacted]	[Redacted]
[Redacted]	[Redacted]

[Redacted text]

[Redacted]	[Redacted]	[Redacted]	[Redacted]	[Redacted]	[Redacted]	[Redacted]	[Redacted]	[Redacted]	[Redacted]	[Redacted]
[Redacted]	[Redacted]	[Redacted]	[Redacted]	[Redacted]	[Redacted]	[Redacted]	[Redacted]	[Redacted]	[Redacted]	[Redacted]
[Redacted]	[Redacted]	[Redacted]	[Redacted]	[Redacted]	[Redacted]	[Redacted]	[Redacted]	[Redacted]	[Redacted]	[Redacted]
[Redacted]	[Redacted]	[Redacted]	[Redacted]	[Redacted]	[Redacted]	[Redacted]	[Redacted]	[Redacted]	[Redacted]	[Redacted]
[Redacted]	[Redacted]	[Redacted]	[Redacted]	[Redacted]	[Redacted]	[Redacted]	[Redacted]	[Redacted]	[Redacted]	[Redacted]
[Redacted]	[Redacted]	[Redacted]	[Redacted]	[Redacted]	[Redacted]	[Redacted]	[Redacted]	[Redacted]	[Redacted]	[Redacted]
[Redacted]	[Redacted]	[Redacted]	[Redacted]	[Redacted]	[Redacted]	[Redacted]	[Redacted]	[Redacted]	[Redacted]	[Redacted]
[Redacted]	[Redacted]	[Redacted]	[Redacted]	[Redacted]	[Redacted]	[Redacted]	[Redacted]	[Redacted]	[Redacted]	[Redacted]
[Redacted]	[Redacted]	[Redacted]	[Redacted]	[Redacted]	[Redacted]	[Redacted]	[Redacted]	[Redacted]	[Redacted]	[Redacted]
[Redacted]	[Redacted]	[Redacted]	[Redacted]	[Redacted]	[Redacted]	[Redacted]	[Redacted]	[Redacted]	[Redacted]	[Redacted]
[Redacted]	[Redacted]	[Redacted]	[Redacted]	[Redacted]	[Redacted]	[Redacted]	[Redacted]	[Redacted]	[Redacted]	[Redacted]
[Redacted]	[Redacted]	[Redacted]	[Redacted]	[Redacted]	[Redacted]	[Redacted]	[Redacted]	[Redacted]	[Redacted]	[Redacted]
[Redacted]	[Redacted]	[Redacted]	[Redacted]	[Redacted]	[Redacted]	[Redacted]	[Redacted]	[Redacted]	[Redacted]	[Redacted]

		[Redacted]								
		[Redacted]								
		[Redacted]								
		[Redacted]								
[Redacted]	[Redacted]	[Redacted]	[Redacted]	[Redacted]	[Redacted]	[Redacted]	[Redacted]	[Redacted]	[Redacted]	[Redacted]
[Redacted]	[Redacted]	[Redacted]	[Redacted]	[Redacted]	[Redacted]	[Redacted]	[Redacted]	[Redacted]	[Redacted]	[Redacted]
[Redacted]	[Redacted]	[Redacted]	[Redacted]	[Redacted]	[Redacted]	[Redacted]	[Redacted]	[Redacted]	[Redacted]	[Redacted]
[Redacted]									[Redacted]	[Redacted]
[Redacted]									[Redacted]	[Redacted]
[Redacted]									[Redacted]	[Redacted]

Analiza ekonomiczna stosowania produktu leczniczego Bydureon®
(eksenatyd o przedłużonym uwalnianiu) w leczeniu dorosłych pacjentów z cukrzycą
typu 2

[Redacted text]

[Redacted text]

[Redacted]	[Redacted]
[Redacted]	[Redacted]
[Redacted]	[Redacted]
[Redacted]	[Redacted]
[Redacted]	[Redacted]

[Redacted]	
[Redacted]	[Redacted]
[Redacted]	[Redacted]
[Redacted]	[Redacted]

[Redacted]	[Redacted]	[Redacted]	[Redacted]	[Redacted]	[Redacted]	[Redacted]	[Redacted]	[Redacted]	[Redacted]	[Redacted]
[Redacted]	[Redacted]	[Redacted]	[Redacted]	[Redacted]	[Redacted]	[Redacted]	[Redacted]	[Redacted]	[Redacted]	[Redacted]
[Redacted]	[Redacted]	[Redacted]	[Redacted]	[Redacted]	[Redacted]	[Redacted]	[Redacted]	[Redacted]	[Redacted]	[Redacted]
[Redacted]	[Redacted]	[Redacted]	[Redacted]	[Redacted]	[Redacted]	[Redacted]	[Redacted]	[Redacted]	[Redacted]	[Redacted]
[Redacted]	[Redacted]	[Redacted]	[Redacted]	[Redacted]	[Redacted]	[Redacted]	[Redacted]	[Redacted]	[Redacted]	[Redacted]
[Redacted]									[Redacted]	[Redacted]
[Redacted]										

[Redacted content]

[Redacted]	[Redacted]	[Redacted]	[Redacted]	[Redacted]	[Redacted]	[Redacted]	[Redacted]	[Redacted]	[Redacted]	[Redacted]
[Redacted]	[Redacted]	[Redacted]	[Redacted]	[Redacted]	[Redacted]	[Redacted]	[Redacted]	[Redacted]	[Redacted]	[Redacted]
[Redacted]	[Redacted]	[Redacted]	[Redacted]	[Redacted]	[Redacted]	[Redacted]	[Redacted]	[Redacted]	[Redacted]	[Redacted]

[Redacted content]

[Redacted]	[Redacted]	[Redacted]	[Redacted]	[Redacted]	[Redacted]	[Redacted]	[Redacted]	[Redacted]	[Redacted]	[Redacted]
[Redacted]	[Redacted]	[Redacted]	[Redacted]	[Redacted]	[Redacted]	[Redacted]	[Redacted]	[Redacted]	[Redacted]	[Redacted]
[Redacted]	[Redacted]	[Redacted]	[Redacted]	[Redacted]	[Redacted]	[Redacted]	[Redacted]	[Redacted]	[Redacted]	[Redacted]

[Redacted content]

[Redacted text block]

[Redacted text block]

[Redacted]	[Redacted]	[Redacted]	[Redacted]	[Redacted]	[Redacted]	[Redacted]	[Redacted]
[Redacted]	[Redacted]	[Redacted]	[Redacted]	[Redacted]	[Redacted]	[Redacted]	[Redacted]
[Redacted]	[Redacted]	[Redacted]	[Redacted]	[Redacted]	[Redacted]	[Redacted]	[Redacted]
[Redacted]	[Redacted]	[Redacted]	[Redacted]	[Redacted]	[Redacted]	[Redacted]	[Redacted]
[Redacted]	[Redacted]	[Redacted]	[Redacted]	[Redacted]	[Redacted]	[Redacted]	[Redacted]
[Redacted]	[Redacted]	[Redacted]	[Redacted]	[Redacted]	[Redacted]	[Redacted]	[Redacted]
[Redacted]	[Redacted]	[Redacted]	[Redacted]	[Redacted]	[Redacted]	[Redacted]	[Redacted]
[Redacted]	[Redacted]	[Redacted]	[Redacted]	[Redacted]	[Redacted]	[Redacted]	[Redacted]
[Redacted]	[Redacted]	[Redacted]	[Redacted]	[Redacted]	[Redacted]	[Redacted]	[Redacted]

Opis	Opis	Opis	Opis	Opis	Opis	Opis	Opis

Opis	Opis	Opis	Opis	Opis	Opis	Opis	Opis

[REDACTED]	[REDACTED]	[REDACTED]	[REDACTED]	[REDACTED]	[REDACTED]	[REDACTED]	[REDACTED]
[REDACTED]	[REDACTED]	[REDACTED]	[REDACTED]	[REDACTED]	[REDACTED]	[REDACTED]	[REDACTED]
[REDACTED]	[REDACTED]	[REDACTED]	[REDACTED]	[REDACTED]	[REDACTED]	[REDACTED]	[REDACTED]

[REDACTED]	[REDACTED]	[REDACTED]	[REDACTED]	[REDACTED]	[REDACTED]	[REDACTED]	[REDACTED]
[REDACTED]	[REDACTED]	[REDACTED]	[REDACTED]	[REDACTED]	[REDACTED]	[REDACTED]	[REDACTED]

[REDACTED]

[REDACTED]	[REDACTED]	[REDACTED]	[REDACTED]	[REDACTED]	[REDACTED]	[REDACTED]	[REDACTED]
[REDACTED]	[REDACTED]	[REDACTED]	[REDACTED]	[REDACTED]	[REDACTED]	[REDACTED]	[REDACTED]
[REDACTED]	[REDACTED]	[REDACTED]	[REDACTED]	[REDACTED]	[REDACTED]	[REDACTED]	[REDACTED]
[REDACTED]	[REDACTED]	[REDACTED]	[REDACTED]	[REDACTED]	[REDACTED]	[REDACTED]	[REDACTED]
[REDACTED]	[REDACTED]	[REDACTED]	[REDACTED]	[REDACTED]	[REDACTED]	[REDACTED]	[REDACTED]

[REDACTED]	[REDACTED]	[REDACTED]	[REDACTED]	[REDACTED]	[REDACTED]	[REDACTED]	[REDACTED]
[REDACTED]	[REDACTED]	[REDACTED]	[REDACTED]	[REDACTED]	[REDACTED]	[REDACTED]	[REDACTED]

[REDACTED]	[REDACTED]	[REDACTED]	[REDACTED]	[REDACTED]	[REDACTED]	[REDACTED]	[REDACTED]	[REDACTED]
[REDACTED]	[REDACTED]	[REDACTED]	[REDACTED]	[REDACTED]	[REDACTED]	[REDACTED]	[REDACTED]	[REDACTED]
[REDACTED]	[REDACTED]	[REDACTED]	[REDACTED]	[REDACTED]	[REDACTED]	[REDACTED]	[REDACTED]	[REDACTED]

[REDACTED]	[REDACTED]	[REDACTED]	[REDACTED]	[REDACTED]	[REDACTED]	[REDACTED]	[REDACTED]	[REDACTED]
[REDACTED]	[REDACTED]	[REDACTED]	[REDACTED]	[REDACTED]	[REDACTED]	[REDACTED]	[REDACTED]	[REDACTED]
[REDACTED]	[REDACTED]	[REDACTED]	[REDACTED]	[REDACTED]	[REDACTED]	[REDACTED]	[REDACTED]	[REDACTED]
[REDACTED]	[REDACTED]	[REDACTED]	[REDACTED]	[REDACTED]	[REDACTED]	[REDACTED]	[REDACTED]	[REDACTED]
[REDACTED]	[REDACTED]	[REDACTED]	[REDACTED]	[REDACTED]	[REDACTED]	[REDACTED]	[REDACTED]	[REDACTED]
[REDACTED]	[REDACTED]	[REDACTED]	[REDACTED]	[REDACTED]	[REDACTED]	[REDACTED]	[REDACTED]	[REDACTED]
[REDACTED]	[REDACTED]	[REDACTED]	[REDACTED]	[REDACTED]	[REDACTED]	[REDACTED]	[REDACTED]	[REDACTED]

[REDACTED]	[REDACTED]	[REDACTED]	[REDACTED]	[REDACTED]	[REDACTED]	[REDACTED]	[REDACTED]	[REDACTED]
[REDACTED]	[REDACTED]	[REDACTED]	[REDACTED]	[REDACTED]	[REDACTED]	[REDACTED]	[REDACTED]	[REDACTED]
[REDACTED]	[REDACTED]	[REDACTED]	[REDACTED]	[REDACTED]	[REDACTED]	[REDACTED]	[REDACTED]	[REDACTED]
[REDACTED]	[REDACTED]	[REDACTED]	[REDACTED]	[REDACTED]	[REDACTED]	[REDACTED]	[REDACTED]	[REDACTED]
[REDACTED]	[REDACTED]	[REDACTED]	[REDACTED]	[REDACTED]	[REDACTED]	[REDACTED]	[REDACTED]	[REDACTED]
[REDACTED]	[REDACTED]	[REDACTED]	[REDACTED]	[REDACTED]	[REDACTED]	[REDACTED]	[REDACTED]	[REDACTED]
[REDACTED]	[REDACTED]	[REDACTED]	[REDACTED]	[REDACTED]	[REDACTED]	[REDACTED]	[REDACTED]	[REDACTED]

Analiza ekonomiczna stosowania produktu leczniczego Bydureon®
(eksenatyd o przedłużonym uwalnianiu) w leczeniu dorosłych pacjentów z cukrzycą
typu 2



[REDACTED]		[REDACTED]		[REDACTED]		[REDACTED]		[REDACTED]		[REDACTED]		[REDACTED]		[REDACTED]		[REDACTED]		[REDACTED]		[REDACTED]	
[REDACTED]	[REDACTED]	[REDACTED]	[REDACTED]	[REDACTED]	[REDACTED]	[REDACTED]	[REDACTED]	[REDACTED]	[REDACTED]	[REDACTED]	[REDACTED]	[REDACTED]	[REDACTED]	[REDACTED]	[REDACTED]	[REDACTED]	[REDACTED]	[REDACTED]	[REDACTED]	[REDACTED]	[REDACTED]
[REDACTED]	[REDACTED]	[REDACTED]	[REDACTED]	[REDACTED]	[REDACTED]	[REDACTED]	[REDACTED]	[REDACTED]	[REDACTED]	[REDACTED]	[REDACTED]	[REDACTED]	[REDACTED]	[REDACTED]	[REDACTED]	[REDACTED]	[REDACTED]	[REDACTED]	[REDACTED]	[REDACTED]	[REDACTED]
[REDACTED]	[REDACTED]	[REDACTED]	[REDACTED]	[REDACTED]	[REDACTED]	[REDACTED]	[REDACTED]	[REDACTED]	[REDACTED]	[REDACTED]	[REDACTED]	[REDACTED]	[REDACTED]	[REDACTED]	[REDACTED]	[REDACTED]	[REDACTED]	[REDACTED]	[REDACTED]	[REDACTED]	[REDACTED]
[REDACTED]	[REDACTED]	[REDACTED]	[REDACTED]	[REDACTED]	[REDACTED]	[REDACTED]	[REDACTED]	[REDACTED]	[REDACTED]	[REDACTED]	[REDACTED]	[REDACTED]	[REDACTED]	[REDACTED]	[REDACTED]	[REDACTED]	[REDACTED]	[REDACTED]	[REDACTED]	[REDACTED]	[REDACTED]
[REDACTED]	[REDACTED]	[REDACTED]	[REDACTED]	[REDACTED]	[REDACTED]	[REDACTED]	[REDACTED]	[REDACTED]	[REDACTED]	[REDACTED]	[REDACTED]	[REDACTED]	[REDACTED]	[REDACTED]	[REDACTED]	[REDACTED]	[REDACTED]	[REDACTED]	[REDACTED]	[REDACTED]	[REDACTED]
[REDACTED]	[REDACTED]	[REDACTED]	[REDACTED]	[REDACTED]	[REDACTED]	[REDACTED]	[REDACTED]	[REDACTED]	[REDACTED]	[REDACTED]	[REDACTED]	[REDACTED]	[REDACTED]	[REDACTED]	[REDACTED]	[REDACTED]	[REDACTED]	[REDACTED]	[REDACTED]	[REDACTED]	[REDACTED]
[REDACTED]	[REDACTED]	[REDACTED]	[REDACTED]	[REDACTED]	[REDACTED]	[REDACTED]	[REDACTED]	[REDACTED]	[REDACTED]	[REDACTED]	[REDACTED]	[REDACTED]	[REDACTED]	[REDACTED]	[REDACTED]	[REDACTED]	[REDACTED]	[REDACTED]	[REDACTED]	[REDACTED]	[REDACTED]
[REDACTED]						[REDACTED]	[REDACTED]	[REDACTED]	[REDACTED]			[REDACTED]	[REDACTED]						[REDACTED]	[REDACTED]	[REDACTED]

Lp.	Kategoria 1			Kategoria 2			Opis
	Podkategoria 1.1	Podkategoria 1.2	Podkategoria 1.3	Podkategoria 2.1	Podkategoria 2.2	Podkategoria 2.3	
1							
2							
3							
4							
5							
6							
7							
8							

[REDACTED]

[REDACTED]	[REDACTED]	[REDACTED]
[REDACTED]	[REDACTED]	[REDACTED]
[REDACTED]	[REDACTED]	[REDACTED]
[REDACTED]	[REDACTED]	[REDACTED]
[REDACTED]	[REDACTED]	[REDACTED]
[REDACTED]	[REDACTED]	[REDACTED]
[REDACTED]	[REDACTED]	[REDACTED]
[REDACTED]	[REDACTED]	[REDACTED]
[REDACTED]	[REDACTED]	[REDACTED]
[REDACTED]	[REDACTED]	[REDACTED]
[REDACTED]	[REDACTED]	[REDACTED]
[REDACTED]	[REDACTED]	[REDACTED]
[REDACTED]	[REDACTED]	[REDACTED]
[REDACTED]	[REDACTED]	[REDACTED]
[REDACTED]	[REDACTED]	[REDACTED]

[REDACTED]

[REDACTED]

[REDACTED]

[REDACTED]

[REDACTED]

[REDACTED]

[REDACTED]

[REDACTED]

[REDACTED]

[REDACTED]

[REDACTED]

[REDACTED]	[REDACTED]	[REDACTED]	[REDACTED]	[REDACTED]
[REDACTED]	[REDACTED]	[REDACTED]	[REDACTED]	[REDACTED]

[REDACTED]

[REDACTED]

[REDACTED]

[Redacted text block]

[Redacted]	[Redacted]	[Redacted]
[Redacted]	[Redacted]	[Redacted]
[Redacted]	[Redacted]	[Redacted]
[Redacted]	[Redacted]	[Redacted]

[Redacted text block]

[Redacted text block]

[Redacted text block]

[Redacted text block]

[Redacted text block]

[Redacted text block]

[Redacted]	[Redacted]		[Redacted]	[Redacted]	[Redacted]	
[Redacted]	[Redacted]	[Redacted]	[Redacted]	[Redacted]	[Redacted]	[Redacted]
[Redacted]	[Redacted]	[Redacted]	[Redacted]	[Redacted]	[Redacted]	[Redacted]
[Redacted]	[Redacted]	[Redacted]	[Redacted]	[Redacted]	[Redacted]	[Redacted]
[Redacted]	[Redacted]	[Redacted]	[Redacted]	[Redacted]	[Redacted]	[Redacted]
[Redacted]	[Redacted]	[Redacted]	[Redacted]	[Redacted]	[Redacted]	[Redacted]
[Redacted]	[Redacted]	[Redacted]	[Redacted]	[Redacted]	[Redacted]	[Redacted]
[Redacted]	[Redacted]	[Redacted]	[Redacted]	[Redacted]	[Redacted]	[Redacted]
[Redacted]	[Redacted]	[Redacted]	[Redacted]	[Redacted]	[Redacted]	[Redacted]

[Redacted text block]

[Redacted text block]

[Redacted text block]

[Redacted text block]

8.10. Prawdopodobieństwo zgonu według Tablic trwania życia 2012 (GUS)

Tabela 117.

Roczne prawdopodobieństwo zgonu według wieku i płci na podstawie Tablic trwania życia 2012 (GUS)

Wiek	Prawdopodobieństwo zgonu		Wiek	Prawdopodobieństwo zgonu		Wiek	Prawdopodobieństwo zgonu	
	mężczyzna	kobieta		mężczyzna	kobieta		mężczyzna	kobieta
0	0,00503	0,00426	34	0,00162	0,00047	68	0,03088	0,01353
1	0,00031	0,00021	35	0,00178	0,00053	69	0,03298	0,01464
2	0,00025	0,00015	36	0,00196	0,00058	70	0,03529	0,01591
3	0,00020	0,00012	37	0,00216	0,00065	71	0,03785	0,01740
4	0,00016	0,00010	38	0,00238	0,00073	72	0,04072	0,01914
5	0,00014	0,00010	39	0,00261	0,00082	73	0,04394	0,02121
6	0,00012	0,00009	40	0,00287	0,00091	74	0,04754	0,02366
7	0,00012	0,00009	41	0,00316	0,00103	75	0,05157	0,02655
8	0,00012	0,00009	42	0,00348	0,00115	76	0,05604	0,02994
9	0,00012	0,00008	43	0,00384	0,00129	77	0,06098	0,03387
10	0,00012	0,00009	44	0,00425	0,00145	78	0,06641	0,03837
11	0,00012	0,00010	45	0,00470	0,00164	79	0,07234	0,04348
12	0,00013	0,00011	46	0,00521	0,00185	80	0,07877	0,04921
13	0,00016	0,00013	47	0,00578	0,00208	81	0,08570	0,05555
14	0,00022	0,00016	48	0,00640	0,00233	82	0,09316	0,06253
15	0,00033	0,00018	49	0,00708	0,00261	83	0,10115	0,07014
16	0,00047	0,00021	50	0,00781	0,00291	84	0,10970	0,07840
17	0,00064	0,00023	51	0,00859	0,00324	85	0,11883	0,08733
18	0,00080	0,00024	52	0,00941	0,00358	86	0,12859	0,09698
19	0,00091	0,00024	53	0,01029	0,00394	87	0,13901	0,10737
20	0,00097	0,00024	54	0,01122	0,00433	88	0,15012	0,11856
21	0,00099	0,00023	55	0,01220	0,00475	89	0,16199	0,13062
22	0,00100	0,00023	56	0,01325	0,00519	90	0,17458	0,14352
23	0,00102	0,00023	57	0,01436	0,00567	91	0,18808	0,15752
24	0,00106	0,00022	58	0,01554	0,00619	92	0,20235	0,17245

Wiek	Prawdopodobieństwo zgonu		Wiek	Prawdopodobieństwo zgonu		Wiek	Prawdopodobieństwo zgonu	
	mężczyzna	kobieta		mężczyzna	kobieta		mężczyzna	kobieta
25	0,00109	0,00022	59	0,01678	0,00675	93	0,21739	0,18830
26	0,00111	0,00022	60	0,01809	0,00735	94	0,23320	0,20508
27	0,00111	0,00024	61	0,01946	0,00798	95	0,24977	0,22278
28	0,00112	0,00027	62	0,02088	0,00864	96	0,26709	0,24138
29	0,00114	0,00031	63	0,02236	0,00933	97	0,28515	0,26086
30	0,00120	0,00033	64	0,02389	0,01006	98	0,30392	0,28120
31	0,00127	0,00036	65	0,02549	0,01083	99	0,32337	0,30236
32	0,00136	0,00039	66	0,02717	0,01166	100	0,34347	0,32429
33	0,00148	0,00043	67	0,02896	0,01255	-	-	-

Tabela sporządzona na podstawie Tablic trwania życia 2012 GUS [54].

8.11. Strategie wyszukiwania analiz ekonomicznych

[Redacted text block]

[Redacted text block]

[Redacted text block]

[Redacted]	[Redacted]	[Redacted]
[Redacted]	[Redacted]	[Redacted]
[Redacted]	[Redacted]	[Redacted]
[Redacted]	[Redacted]	[Redacted]

[Redacted text]

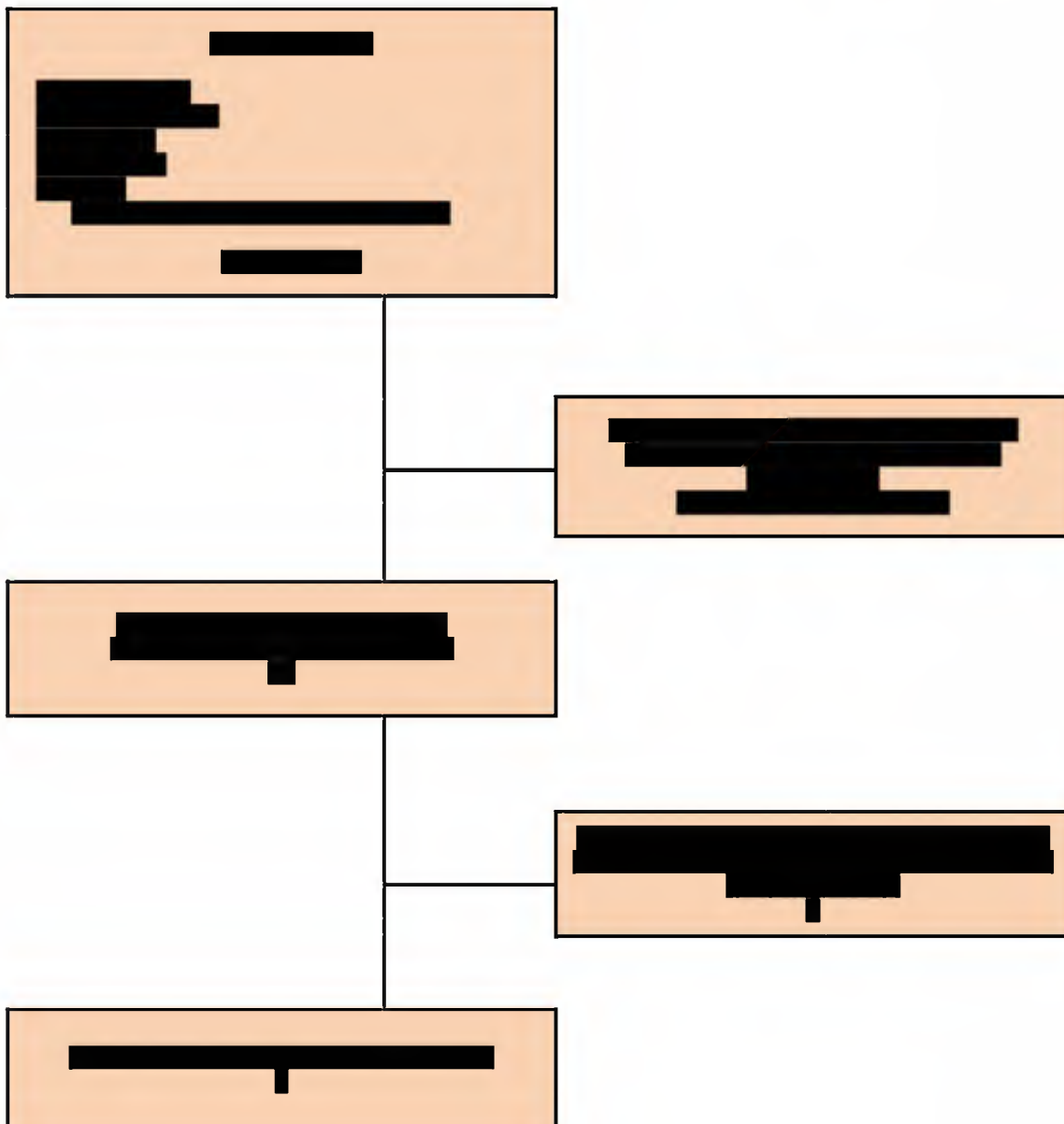

8.12. Opis zidentyfikowanych analiz ekonomicznych

8.13. Strategie wyszukiwania użyteczności

[Redacted text block containing multiple lines of blacked-out content]

[Redacted header text]

[Redacted]	[Redacted]	[Redacted]
[Redacted]	[Redacted]	[Redacted]
[Redacted]	[Redacted]	[Redacted]
[Redacted]	[Redacted]	[Redacted]

[Redacted footer text]

[Redacted header text]

[Redacted]	[Redacted]	[Redacted]
[Redacted]	[Redacted]	[Redacted]
[Redacted]	[Redacted]	[Redacted]
[Redacted]	[Redacted]	[Redacted]
[Redacted]	[Redacted]	[Redacted]

[REDACTED]

[REDACTED]	[REDACTED]	[REDACTED]
[REDACTED]	[REDACTED]	[REDACTED]
[REDACTED]	[REDACTED]	[REDACTED]
[REDACTED]	[REDACTED]	[REDACTED]
[REDACTED]	[REDACTED]	[REDACTED]
[REDACTED]	[REDACTED]	[REDACTED]
[REDACTED]	[REDACTED]	[REDACTED]
[REDACTED]	[REDACTED]	[REDACTED]
[REDACTED]	[REDACTED]	[REDACTED]
[REDACTED]	[REDACTED]	[REDACTED]
[REDACTED]	[REDACTED]	[REDACTED]
[REDACTED]	[REDACTED]	[REDACTED]
[REDACTED]	[REDACTED]	[REDACTED]
[REDACTED]	[REDACTED]	[REDACTED]
[REDACTED]	[REDACTED]	[REDACTED]
[REDACTED]	[REDACTED]	[REDACTED]
[REDACTED]	[REDACTED]	[REDACTED]
[REDACTED]	[REDACTED]	[REDACTED]
[REDACTED]	[REDACTED]	[REDACTED]
[REDACTED]	[REDACTED]	[REDACTED]
[REDACTED]	[REDACTED]	[REDACTED]

[REDACTED]

[REDACTED]	[REDACTED]	[REDACTED]
[REDACTED]	[REDACTED]	[REDACTED]
[REDACTED]	[REDACTED]	[REDACTED]
[REDACTED]	[REDACTED]	[REDACTED]
[REDACTED]	[REDACTED]	[REDACTED]
[REDACTED]	[REDACTED]	[REDACTED]
[REDACTED]	[REDACTED]	[REDACTED]
[REDACTED]	[REDACTED]	[REDACTED]
[REDACTED]	[REDACTED]	[REDACTED]

[Redacted text]

[Redacted text]

[Redacted text]

[Redacted text]

[Redacted text]

[Redacted text]

9. SPIS TABEL

[REDACTED]	17
[REDACTED]	23
[REDACTED]	25
[REDACTED]	26
[REDACTED]	26
[REDACTED]	27
[REDACTED]	28
[REDACTED]	30
[REDACTED]	34
[REDACTED]	35
[REDACTED]	36
[REDACTED]	37
[REDACTED]	38
[REDACTED]	39
[REDACTED]	39
[REDACTED]	40
[REDACTED]	41
[REDACTED]	41
[REDACTED]	42
[REDACTED]	42
[REDACTED]	43
[REDACTED]	45
[REDACTED]	46
[REDACTED]	46
[REDACTED]	47

[REDACTED]	
[REDACTED]	49
[REDACTED]	51
[REDACTED]	53
[REDACTED]	55
[REDACTED]	56
[REDACTED]	58
[REDACTED]	60
[REDACTED]	62
[REDACTED]	64
[REDACTED]	69
[REDACTED]	71
[REDACTED]	73
[REDACTED]	78
[REDACTED]	80
[REDACTED]	82
[REDACTED]	87
[REDACTED]	89
[REDACTED]	91
[REDACTED]	95
[REDACTED]	96
[REDACTED]	98
[REDACTED]	103
[REDACTED]	113
[REDACTED]	114
[REDACTED]	114
[REDACTED]	115
[REDACTED]	115
[REDACTED]	116

[Redacted]	117
[Redacted]	117
[Redacted]	118
[Redacted]	118
[Redacted]	119
[Redacted]	119
[Redacted]	120
[Redacted]	120
[Redacted]	120
[Redacted]	121
[Redacted]	122
[Redacted]	122
[Redacted]	123
[Redacted]	123
[Redacted]	124
[Redacted]	124
[Redacted]	124
[Redacted]	125
[Redacted]	125
[Redacted]	126
[Redacted]	126
[Redacted]	127
[Redacted]	129
[Redacted]	129
[Redacted]	130
[Redacted]	131
[Redacted]	132
[Redacted]	132
[Redacted]	134

[REDACTED]	134
[REDACTED]	135
[REDACTED]	136
[REDACTED]	137
[REDACTED]	137
[REDACTED]	138
[REDACTED]	138
[REDACTED]	138
[REDACTED]	139
[REDACTED]	139
[REDACTED]	140
[REDACTED]	140
[REDACTED]	141
[REDACTED]	142
[REDACTED]	142
[REDACTED]	143
[REDACTED]	143
[REDACTED]	144
[REDACTED]	144
[REDACTED]	144
[REDACTED]	145
[REDACTED]	145
[REDACTED]	145
[REDACTED]	146
[REDACTED]	146
[REDACTED]	151
[REDACTED]	152
[REDACTED]	153
[REDACTED]	153
[REDACTED]	154
[REDACTED]	154
[REDACTED]	155
[REDACTED]	155

.....156

**Tabela 117. Roczne prawdopodobieństwo zgonu według wieku i płci na podstawie Tablic
trwania życia 2012 (GUS).....157**

.....159

.....160

.....161

.....161

.....164

.....167

.....169

.....169

.....171

.....171

10. SPIS WYKRESÓW

[REDACTED]	67
[REDACTED]	68
[REDACTED]	76
[REDACTED]	77
[REDACTED]	85
[REDACTED]	86
[REDACTED]	93
[REDACTED]	94
[REDACTED]	101
[REDACTED]	102
[REDACTED]	163
[REDACTED]	173

11. SPIS RYSUNKÓW

.....	32
-------	----

12. PIŚMIENICTWO

1. Ustawa z dnia 12 maja 2011 r. o refundacji leków, środków spożywczych specjalnego przeznaczenia żywieniowego oraz wyrobów medycznych. Dz.U. z 2011 r. Nr 122 poz. 696. z późn. zmianami, z późniejszymi zmianami.
2. Rozporządzenie Ministra Zdrowia z dnia 2 kwietnia 2012 r. w sprawie minimalnych wymagań, jakie muszą spełniać analizy uwzględnione we wnioskach o objęcie refundacją i ustalenie urzędowej ceny zbytu oraz o podwyższenie urzędowej ceny zbytu leku, środka spożywczego specjalnego przeznaczenia żywieniowego, wyrobu medycznego, które nie mają odpowiednika refundowanego w danym wskazaniu, Dz.U.12.388.
3. Wytoczne Oceny Technologii Medycznych (HTA). Załącznik do Zarządzenia nr 1/2010 Prezesa Agencji Oceny Technologii Medycznych z dnia 4 stycznia 2010 r. dostęp on-line http://www.aotm.gov.pl/assets/files/wytoczne_hta/2010/Zarzadzenie_Nr_1.pdf, data dostępu 11.12.2013 r.
4. Obwieszczenie Prezesa Głównego Urzędu Statystycznego z dnia 31 października 2013 r. w sprawie szacunków wartości produktu krajowego brutto na jednego mieszkańca w latach 2009-2011. http://www.stat.gov.pl/gus/5840_14807_PLK_HTML.htm, data dostępu 11.12.2013 r.
5. Rozporządzenie Rady Ministrów z dnia 11 września 2013 r. w sprawie wysokości minimalnego wynagrodzenia za pracę w 2014 r. Dz.U. 2013 poz. 1074.

[Redacted text block]

7. [Redacted text block]

[Redacted text block]

[Redacted text block]

[Redacted text block]

[Redacted text block]

[Redacted text block]

[Redacted text block]

[Redacted text block]

[Redacted text block]

[Redacted text block containing multiple paragraphs of blacked-out content]

[Redacted text block containing multiple paragraphs of blacked-out content]

[Redacted text block containing multiple paragraphs of blacked-out content]

[Redacted text block containing multiple paragraphs of blacked-out content]

[REDACTED]

98. National Institute for Clinical Excellence (NICE). <http://www.nice.org.uk/>, dostęp 11.12.2013 r.
99. Center for Reviews and Dissemination (CRD). <http://www.york.ac.uk/inst/crd/>, dostęp 11.12.2013 r.
100. The Cost-Effectiveness Analysis Registry. <https://research.tufts-nemc.org/cear4/>, dostęp 11.12.2013 r.